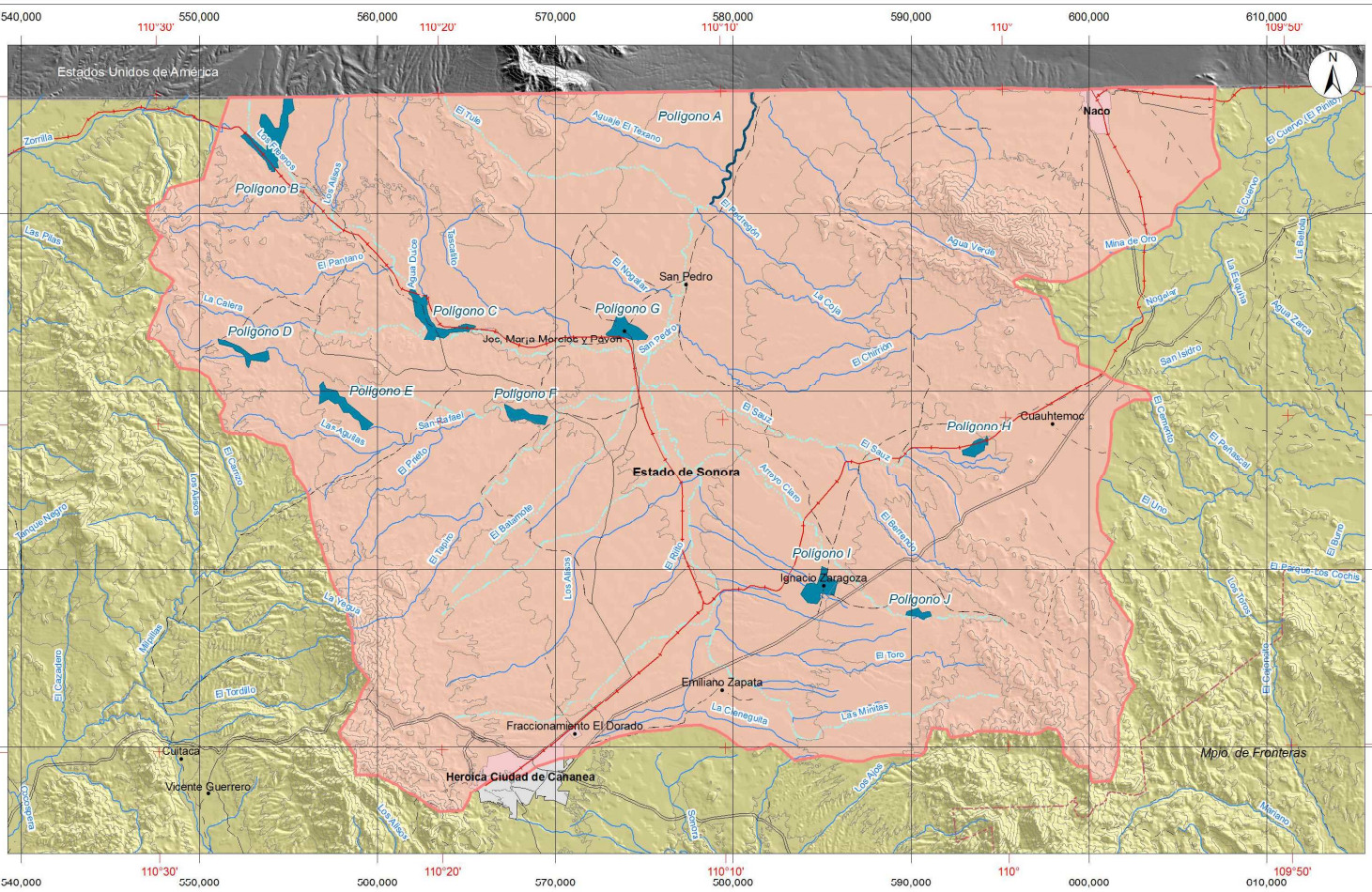

Ecosistema Ajos- Bavispe, Zona de Influencia Cuenca Río San Pedro. SITIO RAMSAR No.

Este sitio comprende los Municipios de Santa Cruz, Cananea y Nalco, en el estado de Sonora y cuya superficie es de 4,273.24 ha. Se inscribió a la lista de Ramsar por integrar los criterios 1, 2, 3 y 4 de la Convención; principalmente porque estos humedales forman parte de una macro cuenca transfronteriza (Sonora, Méx. y Arizona, USA.) Sustentan comunidades de plantas como los pastizales húmedos como Juncáceas y Cyperaceas, así como el Zacatón Alcalino (Sporobolus airoides), que son el hábitat de anfibios e invertebrados. Por otra parte los bosques de galería (con sus tres estratos principales conformados por árboles de álamos (Populus fremontii), Sauces (Salix gooddingii) y alisos (Platanus occidentalis). No obstante que a nivel superficie o área, ocupan solamente el 1% de la superficie total, de un contexto regional y biogeográfico (ejem; Noroeste de México, Suroeste de los Estados Unidos de Norteamérica, Eco región, etc.,) albergan y sostienen alrededor del 60 o 70% de la biodiversidad. Se estima que alrededor de 174 especies de aves son migratorias neotropicales, con afinidad al Río San Pedro, son las que lo utilizan anualmente.

Macrolocalización

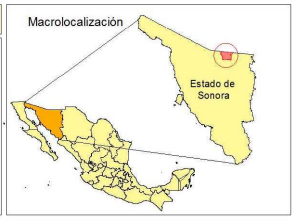

México forma parte de la Convención RAMSAR a partir del 4 de noviembre de 1986.

Simbología

- Sitio RAMSAR
- Ciénegas
- Ríos
- Área de captación
- Localidades
- Poblaciones
- Curvas de nivel
- Límite Estatal
- Vía Férrea
- Terracería
- Carretera Pavimentada
- Brecha
- Vereda
- Límite Municipal

Especificaciones Cartográficas

Proyección: UTM Zona 12 Norte
Cuadrícula UTM: cada 10,000 m.
Elipsoide: GRS80
Datum: ITRF92
Meridiano Central: -105
Escala: Kilómetros

2 1 0 2 4 6

Comisión Nacional de Áreas Naturales Protegidas

Subdirección Encargada de la Coordinación de Geomática