ŽUVINTO BIOSFEROS REZERVATAS

ŽUVINTAS BIOSPHERE RESERVE

TVARKYMO PLANAS

MANAGEMENT PLAN

M 1 : 20 000

Projektą „Biologinės įvairovės išsaugojimas Lietuvos pelkėse" finansuoja:
Project "Conservation of Inland Wetland Biodiversity in Lithuania" financed by:

Pasaulinis aplinkosaugos fondas
Global Environment Facility

Jungtinių Tautų Vystymo Programa
United Nations Development Programme

Lietuvos Respublikos aplinkos ministerija
Ministry of Environment, Lithuania

DANCEE
Danish Cooperation for Environment in Eastern Europe
Ministry of Environment and Energy

Danijos Aplinkos aplinkos fondas Rytų Europai
Danish Cooperation for Environment in Eastern Europe

Suomijos Aplinkos ministerija
Ministry of the Environment, Finland

Projekto vykdytojai:
Project Implemented by:

Viešoji įstaiga Gamtos Paveldo Fondas
Public Agency Nature Heritage Fund

Ekologijos institutas
Institute of Ecology

Geografijos Institutas
Institute of Geography

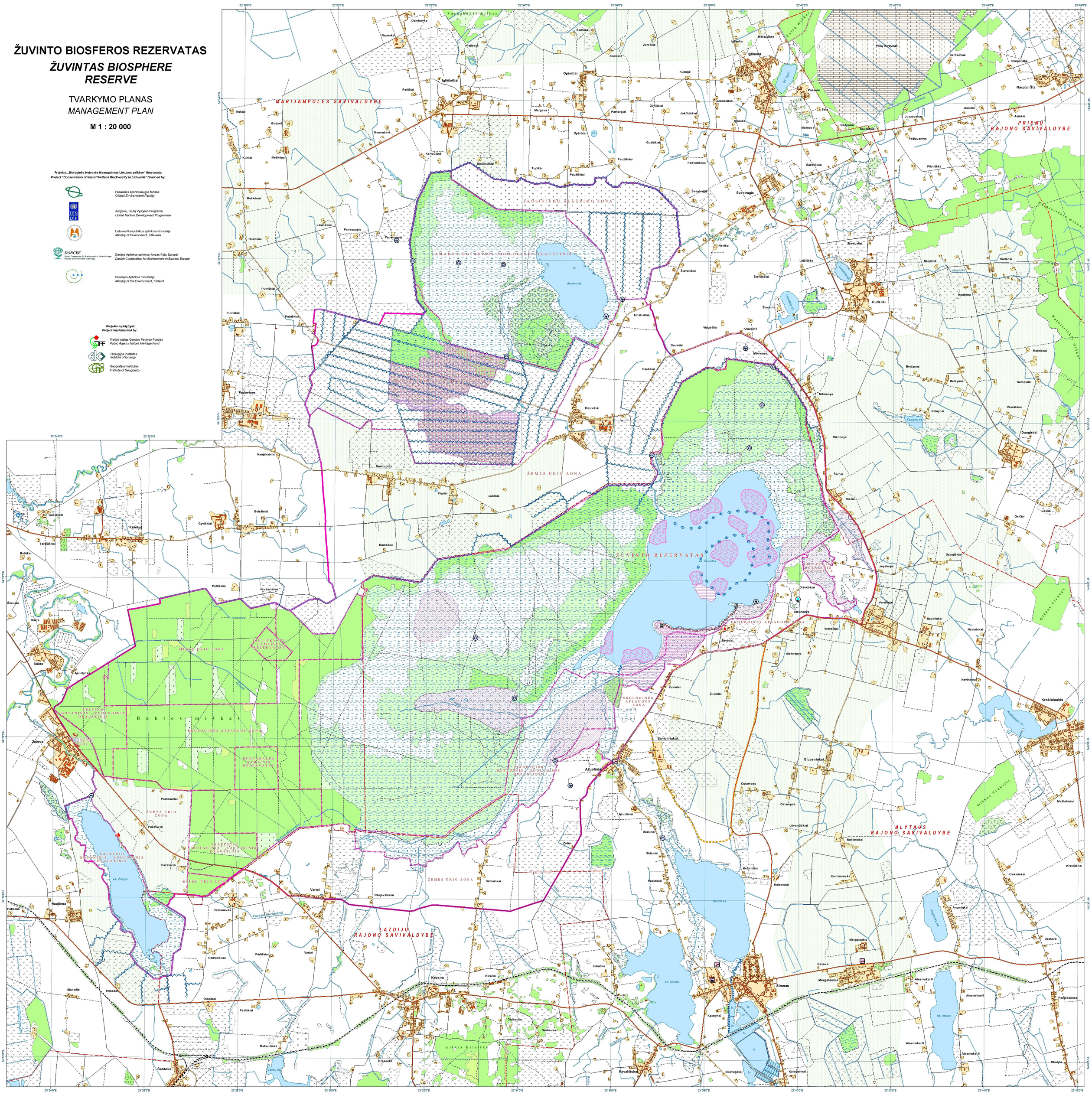

Sutartiniai ženklai
Legend

- Upė, kanalas / *River, drainage ditch*
- Asfaltuotas kelias / *Asphalt road*
- Žvyrkelis / *Gravel road*
- Gruntkelis / *Ground road*
- Gatvė / *Street*
- Lauko ir miško kelias / *Cart track*
- Kvartalinė linija / *Block line*
- Geležinkelis / *Railway*
- Miškas / *Forest*
- Retas miškas / *Sparse forest*
- Jaunuolynas / *Young forest*
- Kirtavietė / *Clearing*
- Sodas / *Garden*
- Krūmynas / *Scrub*
- Durpynas / *Peatland*
- Karjeras / *Quarry*
- Dirbama žemė / *Arable land*
- Ganykla / *Pasture*
- Pieva / *Meadow*
- Aukštapelkė / *Raised bog*
- Tarpinio tipo pelkė / *Transition mire*
- Žemapelkė / *Fen*
- Ežeras, tvenkinys / *Lake, reservoir, pond*
- Sodybos, gyvenamosios vietovės / *Farmsteads, settlements*

Ribos:
Boundaries:

- Savivaldybė / *Municipality*
- Biosferos rezervatas / *Biosphere reserve*
- Biosferos rezervato funkcinės zonos / *Functional zones of biosphere reserve*
- Rezervato direkcijos vieta / *Strict nature reserve administration*

Tvarkymas
Management

- Siūlomos išsaugoti atviros aukštapelkės / *Proposed preservation of open raised bogs*
- Siūlomos išsaugoti žemapelkės ir tarpinio tipo pelkės / *Proposed preservation of open fens and transition mires*
- Siūlomos išsaugoti atviros pievos / *Proposed preservation of open meadows*
- Siūlomi pašalinti kiniai ir ploviai / *Proposed removal of water vegetation*
- Siūloma pelkės renatūralizacija / *Proposed wetland renaturalization*
- Prioritetinės teritorijos apželdinimui / *Priority areas for afforestation*
- Siūloma valyti upės vaga / *Proposed cleaning of stream*
- Siūlomas naikinti griovys / *Proposed elimination of ditches*
- Siūlomas vandens apytakos gerinimas / *Proposed improvement of water circulation*
- Siūlomas pažintinis takas / *Proposed nature trail*
- Siūlomas apžvalgos bokštas / *Proposed observation tower*
- Planuojama poilsiavietė / *Planning rest site*
- Planuojama katilinės rekonstrukcija / *Planned heating plant renovation*
- Planuojama valymo įrenginių rekonstrukcija / *Planned sewage treatment plant renovation*
- Siūloma automatinė meteorologinė stotis / *Proposed automatic meteorological station*
- Siūlomi vandens lygio matavimo grežiniai / *Proposed water level measuring wells*
- Vandens lygio matavimo stotis / *Water level measuring station*
- Siūloma vandens lygio matavimo stotis / *Proposed water level measuring station*
- Siūlomi kontroliniai reperiai / *Proposed control bench marks*
- Siūloma užtvankos rekonstrukcija / *Proposed dam reconstruction*

Lietuvos koordinačių sistema 1994
Referencinis elipsoidas GRS 80

Žemėlapio sudarymui panaudoti duomenys:
ORT10LT © Valstybinė geodezijos ir kartografijos tarnyba, 1996-2001.

Lithuanian coordinate system 1994
Reference ellipsoid GRS 80

Data used for map compilation:
ORT10LT © National Service of Geodesy and Cartography, 1996-2001.