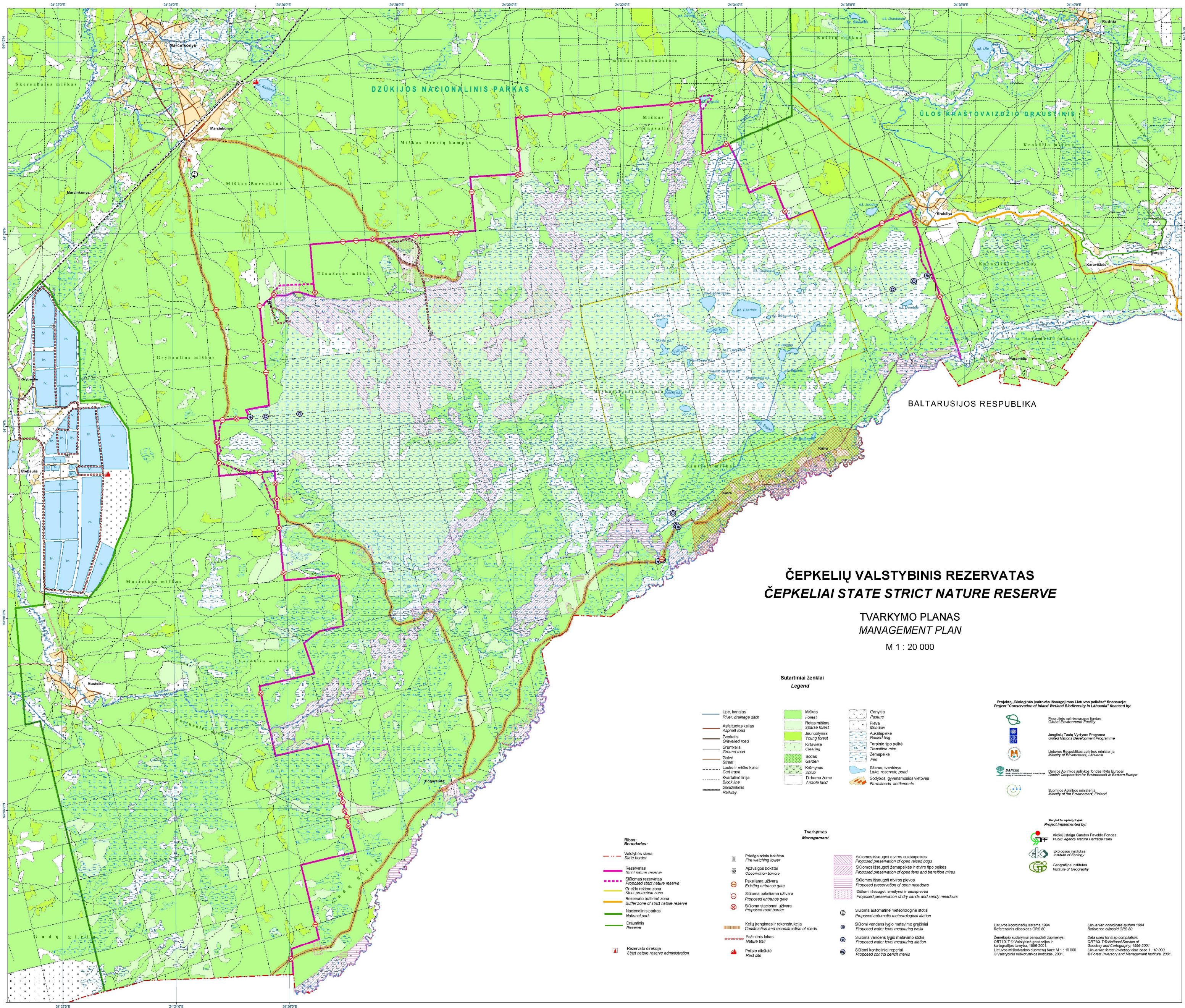

ČEPKELIŲ VALSTYBINIS REZERVATAS
ČEPKELIAI STATE STRICT NATURE RESERVE
TVARKYMO PLANAS
MANAGEMENT PLAN
M 1 : 20 000
DZŪKIJOS NACIONALINIS PARKAS
ŪLOS KRAŠTOVAIZDŽIO DRAUSTINIS
BALTARUSIJOS RESPUBLIKA
Marcinkonys
Lynežeris
Kruokliai
Rudnia
Grybaulia
Musteika
Kaniava
Sutartiniai ženklai
Legend
Upė, kanalas
River, drainage ditch
Asfaltuotas kelias
Asphalt road
Žvyrkelis
Gravelled road
Gruntkelis
Ground road
Gatvė
Street
Lauko ir miško keliai
Cart track
Kvartalinė linija
Block line
Geležinkelis
Railway
Miškas
Forest
Retas miškas
Sparse forest
Jaunuolynas
Young forest
Kirtavietė
Clearing
Sodas
Garden
Krūmynas
Scrub
Dirbama žemė
Arable land
Ganykla
Pasture
Pieva
Meadow
Aukštapelkė
Raised bog
Tarpinio tipo pelkė
Transition mire
Žemapelkė
Fen
Ežeras, tvenkinys
Lake, reservoir, pond
Sodybos, gyvenamosios vietovės
Farmsteads, settlements
Projektą „Biologinės įvairovės išsaugojimas Lietuvos pelkėse" finansuoja:
Project "Conservation of Inland Wetland Biodiversity in Lithuania" financed by:
Pasaulinis aplinkosaugos fondas
Global Environment Facility
Jungtinių Tautų Vystymo Programa
United Nations Development Programme
Lietuvos Respublikos aplinkos ministerija
Ministry of Environment, Lithuania
Danijos Aplinkos aplinkos fondas Rytų Europai
Danish Cooperation for Environment in Eastern Europe
Suomijos Aplinkos ministerija
Ministry of the Environment, Finland
Ribos:
Boundaries:
Valstybės siena
State border
Rezervatas
Strict nature reserve
Siūlomas rezervatas
Proposed strict nature reserve
Griežto režimo zona
Strict protection zone
Rezervato buferinė zona
Buffer zone of strict nature reserve
Nacionalinis parkas
National park
Draustinis
Reserve
Rezervato direkcija
Strict nature reserve administration
Tvarkymas
Management
Priešgaisrinis bokštas
Fire watching tower
Apžvalgos bokštai
Observation towers
Pakeliama užtvara
Existing entrance gate
Siūloma pakeliama užtvara
Proposed entrance gate
Siūloma stacionari užtvara
Proposed road barrier
Kelių įrengimas ir rekonstrukcija
Construction and reconstruction of roads
Pažintinis takas
Nature trail
Poilsio aikštelė
Rest site
Siūlomos išsaugoti atviros aukštapelkės
Proposed preservation of open raised bogs
Siūlomos išsaugoti žemapelkės ir atviro tipo pelkės
Proposed preservation of open fens and transition mires
Siūlomos išsaugoti atviros pievos
Proposed preservation of open meadows
Siūlomi išsaugoti smėlynai ir sauspievės
Proposed preservation of dry sands and sandy meadows
Siūloma automatinė meteorologinė stotis
Proposed automatic meteorological station
Siūlomi vandens lygio matavimo gręžiniai
Proposed water level measuring wells
Siūloma vandens lygio matavimo stotis
Proposed water level measuring station
Siūlomi kontroliniai reperiai
Proposed control bench marks
Projekto vykdytojai:
Project implemented by:
Viešoji įstaiga Gamtos Paveldo Fondas
Public Agency Nature Heritage Fund
Ekologijos institutas
Institute of Ecology
Geografijos Institutas
Institute of Geography
Lietuvos koordinačių sistema 1994
Referencinis elipsoidas GRS 80
Lithuanian coordinate system 1994
Reference ellipsoid GRS 80
Žemėlapio sudarymui panaudoti duomenys:
ORT10LT © Valstybinė geodezijos ir kartografijos tarnyba, 1996-2001.
Lietuvos miškotvarkos duomenų bazė M 1 : 10 000
© Valstybinis miškotvarkos institutas, 2001.
Data used for map compilation:
ORT10LT © National Service of Geodesy and Cartography, 1996-2001.
Lithuanian forest inventory data base 1 : 10 000
© Forest Inventory and Management Institute, 2001.