

PROTOCOLE "ÉVALUATION RAPIDE DES FORMATIONS CORALLIENNES"

Baie du Grand-Cul-de-Sac Marin
Année 2020 - partiel

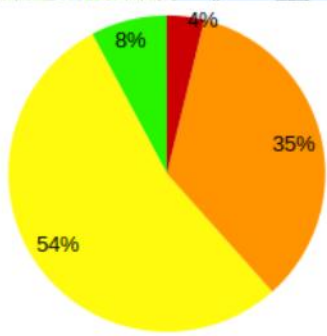

Date de création : 01/02/23
CARTE PNG N° 23000223

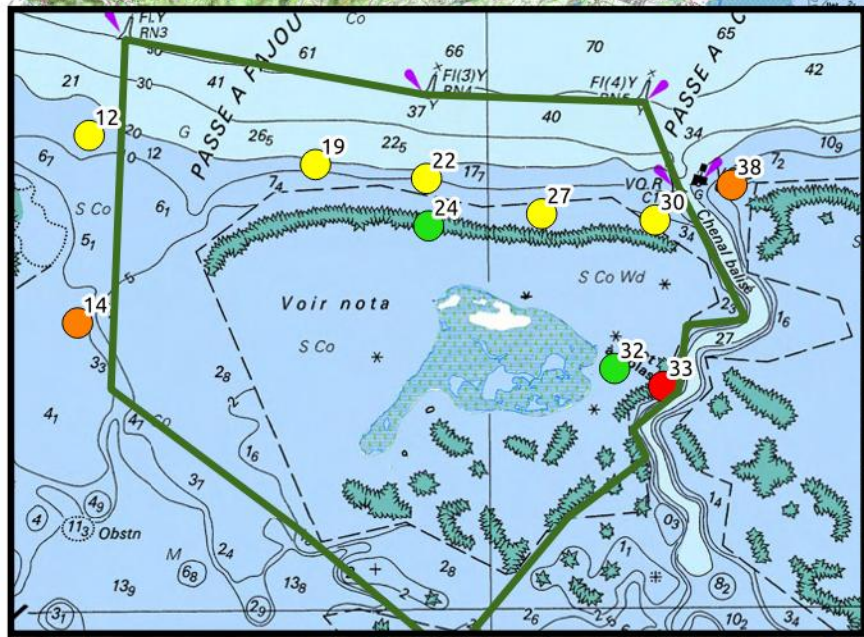
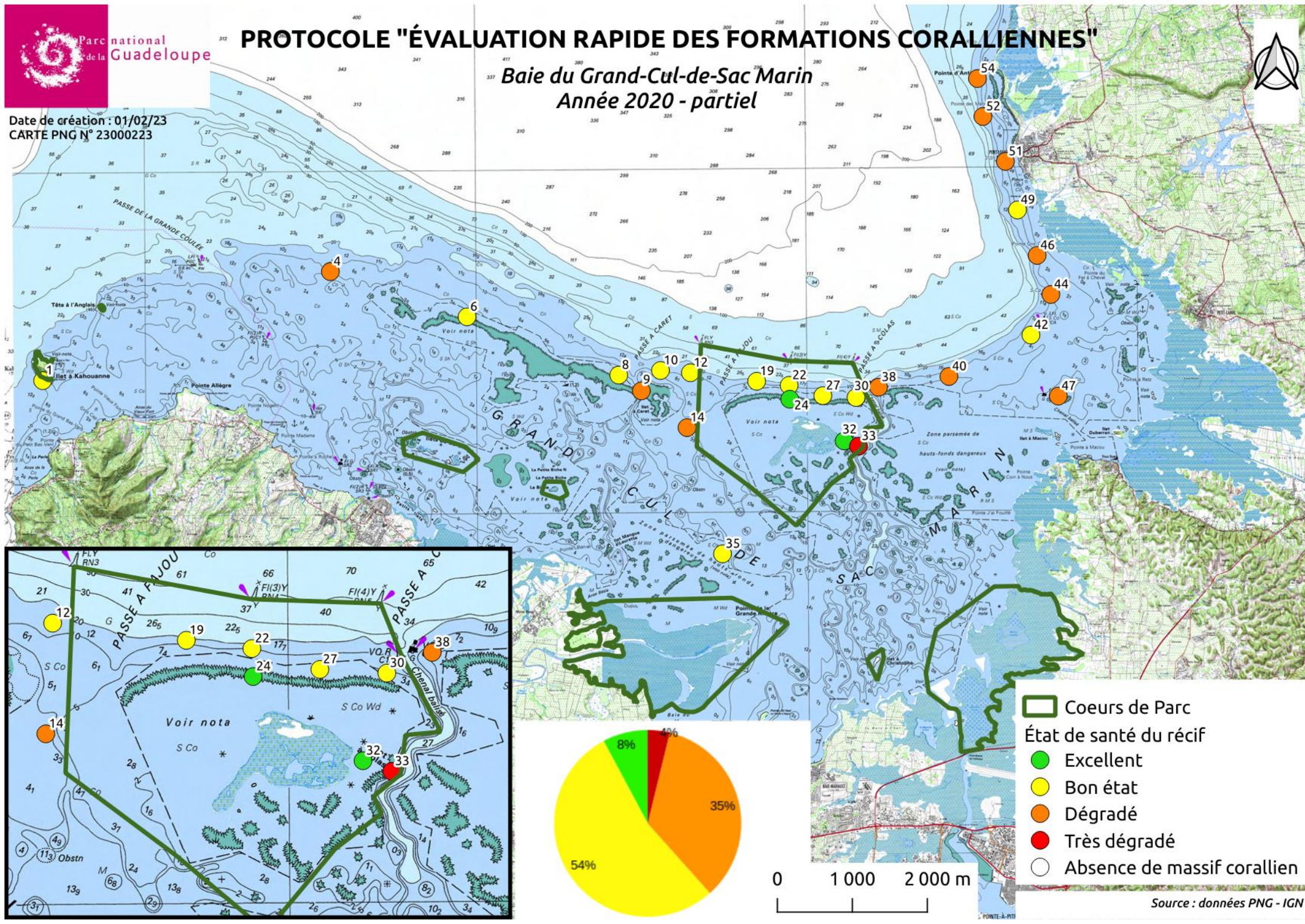

- Coeurs de Parc
- État de santé du récif
- Excellent
- Bon état
- Dégradé
- Très dégradé
- Absence de massif corallien

