

III. OTRAS DISPOSICIONES**MINISTERIO PARA LA TRANSICIÓN ECOLÓGICA**

2841 *Resolución de 9 de octubre de 2018, de la Dirección General de Biodiversidad y Calidad Ambiental, por la que se incluyen en el Inventario español de zonas húmedas 59 nuevos humedales de la Comunidad Autónoma de Castilla-La Mancha (adscritos a la provincia de Albacete, códigos IH421).*

El Real Decreto 435/2004, de 12 de marzo, por el que se regula el inventario nacional de zonas húmedas (artículo 9.3 de la Ley 42/2007, de 13 de diciembre, del Patrimonio Natural y de la Biodiversidad), establece en su artículo 4 que la inclusión de una zona húmeda en el inventario se llevará a cabo mediante Resolución motivada de esta Dirección General, a propuesta del órgano competente de la Comunidad Autónoma, previa notificación al correspondiente organismo de cuenca y/o demarcación de costas para su informe. En el artículo 4 de este Real Decreto también se establece que las resoluciones de inclusión serán publicadas en el «Boletín Oficial del Estado», con expresión del nombre, código, superficie, localización geográfica y Comunidad Autónoma.

Por todo lo anterior, a propuesta de la Comunidad Autónoma de Castilla-La Mancha y tras haberse cumplido el trámite de notificación a los correspondientes organismos de cuenca, se dispone la inclusión en el inventario español de zonas húmedas de los 59 humedales adscritos a la provincia de Albacete (códigos IH421), indicados por esta Comunidad Autónoma, cuyos nombres, códigos, superficies y localizaciones geográficas se incluye como anexo a la presente Resolución.

Madrid, 9 de octubre de 2018.—El Director General de Biodiversidad y Calidad Ambiental, Francisco Javier Cachón de Mesa.

ANEXO**Humedales IEZH de Castilla-La Mancha adscritos a la provincia de Albacete (códigos 421)**

| Código IEZH del sitio | Nombre IEZH del sitio | Localización geográfica del sitio IEZH |
|-----------------------|---------------------------------------|----------------------------------------|
| IH421001 | Laguna del Acequión | Provincia de Albacete. |
| IH421002 | Laguna Ojos de San Jorge. | Provincia de Albacete. |
| IH421003 | Laguna de Ontalafia | Provincia de Albacete. |
| IH421004 | Laguna de Tinarejos. | Provincia de Albacete. |
| IH421005 | Laguna de la Sanguijuela. | Provincia de Albacete. |
| IH421006 | Lagunas de Cañuelas. | Provincia de Albacete. |
| IH421007 | Salinas de Pinilla | Provincia de Albacete. |
| IH421008 | Laguna de Sugel | Provincia de Albacete. |
| IH421009 | Laguna de Horna | Provincia de Albacete. |
| IH421010 | Laguna del Recreo. | Provincia de Albacete. |
| IH421011 | Hoyas de la Torre | Provincia de Albacete. |
| IH421012 | Laguna de Hoya Osilla | Provincia de Albacete. |
| IH421013 | Laguna de Villora | Provincia de Albacete. |
| IH421014 | Laguna de Casa de Frías. | Provincia de Albacete. |
| IH421015 | Lagunas de Casas de Villora | Provincia de Albacete. |
| IH421016 | Laguna de los Ánades | Provincia de Albacete. |
| IH421017 | Laguna de Mojón Blanco | Provincia de Albacete. |
| IH421018 | Laguna del Salarejo | Provincia de Albacete. |

| Código IEZH del sitio | Nombre IEZH del sitio | Localización geográfica del sitio IEZH |
|-----------------------|-------------------------------------------|----------------------------------------|
| IH421019 | Hoya de los Yerba | Provincia de Albacete. |
| IH421020 | Laguna de Hoya Elvira | Provincia de Albacete. |
| IH421021 | Laguna de Hoya Turnera | Provincia de Albacete. |
| IH421022 | Laguna de Hoya Rasa-AB | Provincia de Albacete. |
| IH421023 | Laguna de los Motores | Provincia de Albacete. |
| IH421024 | Laguna de los Baños de San José | Provincia de Albacete. |
| IH421025 | Hoyas Cervera | Provincia de Albacete. |
| IH421026 | Hoya Hermosa | Provincia de Albacete. |
| IH421027 | Hoya Grande de Corral-Rubio | Provincia de Albacete. |
| IH421028 | Laguna de Corral-Rubio | Provincia de Albacete. |
| IH421029 | Hoya del Pozo | Provincia de Albacete. |
| IH421030 | Hoya Requena | Provincia de Albacete. |
| IH421031 | Laguna de Hoya Peyuela | Provincia de Albacete. |
| IH421032 | Laguna de Hoya Casa la Zarza | Provincia de Albacete. |
| IH421033 | Lagunas de Conchel | Provincia de Albacete. |
| IH421034 | Nava de Peribáñez | Provincia de Albacete. |
| IH421035 | Navajo de Gil de Moya | Provincia de Albacete. |
| IH421036 | Navajo de los Pastora | Provincia de Albacete. |
| IH421037 | Lagunas de Corral de Reguilla | Provincia de Albacete. |
| IH421038 | Lagunas de Navalcudia | Provincia de Albacete. |
| IH421039 | Navajo de los Sierra | Provincia de Albacete. |
| IH421040 | Laguna de los Patos | Provincia de Albacete. |
| IH421041 | Fuente de Isso | Provincia de Albacete. |
| IH421042 | Laguna de Salobralejo | Provincia de Albacete. |
| IH421043 | Laguna del Arquillo | Provincia de Albacete. |
| IH421044 | Laguna Batana | Provincia de Albacete. |
| IH421045 | Laguna Santo Morcillo | Provincia de Albacete. |
| IH421046 | Laguna Salvadora | Provincia de Albacete. |
| IH421047 | Laguna Lengua | Provincia de Albacete. |
| IH421048 | Laguna Redondilla | Provincia de Albacete. |
| IH421049 | Laguna San Pedro | Provincia de Albacete. |
| IH421050 | Laguna Tinaja | Provincia de Albacete. |
| IH421051 | Laguna Tomilla | Provincia de Albacete. |
| IH421052 | Laguna Conceja | Provincia de Albacete. |
| IH421053 | Laguna de Catalmarejos | Provincia de Albacete. |
| IH421054 | Laguna de Pétrola | Provincia de Albacete. |
| IH421055 | Hoyas de Casa de Higinio | Provincia de Albacete. |
| IH421056 | Hoyas de las Caras | Provincia de Albacete. |
| IH421057 | Laguna de Ojos de Villaverde | Provincia de Albacete. |
| IH421058 | Saladar de Cordovilla | Provincia de Albacete. |
| IH421059 | Laguna de Alboraj | Provincia de Albacete. |

IH421001 - LAGUNA DEL ACEQUIÓNComunidad Autónoma: **Castilla-La Mancha**Provincia: **Albacete**Coordenadas UTM del punto central: Coordenada X: **584.440,97**Coordenada Y: **4.320.090,11**Superficie cartográfica (ha.): **30,657**

Delimitación de la zona húmeda (método/cartografía):

Delimitación digital del perímetro del sitio obtenida mediante foteointerpretación (escala 1:10.000) sobre ortofotografía del PNOA 2006 (resolución 0,50 m).

IH421002 - LAGUNA OJOS DE SAN JORGEComunidad Autónoma: **Castilla-La Mancha**Provincia: **Albacete**Coordenadas UTM del punto central: Coordenada X: **589.938,21**Coordenada Y: **4.315.483,26**Superficie cartográfica (ha.): **18,341**

Delimitación de la zona húmeda (método/cartografía):

Delimitación digital del perímetro del sitio obtenida mediante fotointerpretación (escala 1:10.000) sobre ortofotografía del PNOA 2006 (resolución 0,50 m).

IH421003 - LAGUNA DE ONTALAFIA

Comunidad Autónoma: **Castilla-La Mancha**

Provincia: **Albacete**

Coordenadas UTM del punto central: Coordenada X: **607.012,36**

Coordenada Y: **4.286.531,24**

Superficie cartográfica (ha.): **71,862**

Delimitación de la zona húmeda (método/cartografía):

Delimitación digital del perímetro del sitio obtenida mediante fotointerpretación (escala 1:10.000) sobre ortofotografía del PNOA 2012 (resolución 0,50 m).



IH421004 - LAGUNA DE TINAREJOSComunidad Autónoma: **Castilla-La Mancha**Provincia: **Albacete**Coordenadas UTM del punto central: Coordenada X: **614.219,25**Coordenada Y: **4.326.802,87**Superficie cartográfica (ha.): **10,203**

Delimitación de la zona húmeda (método/cartografía):

Delimitación digital del perímetro del sitio obtenida mediante fotointerpretación (escala 1:25.000) sobre ortofotografía del PNOA 2009 (resolución 0,25 m).

IH421005 - LAGUNA DE LA SANGUIJUELAComunidad Autónoma: **Castilla-La Mancha**Provincia: **Albacete**Coordenadas UTM del punto central: Coordenada X: **541.430,17**Coordenada Y: **4.285.768,12**Superficie cartográfica (ha.): **3,122**

Delimitación de la zona húmeda (método/cartografía):

Delimitación digital del perímetro del sitio obtenida mediante fotointerpretación (escala 1:10.000) sobre ortofotografía del PNOA 2012 (resolución 0,50 m).

IH421006 - LAGUNAS DE CAÑUELASComunidad Autónoma: **Castilla-La Mancha**Provincia: **Albacete**Coordenadas UTM del punto central: Coordenada X: **548.963,37**Coordenada Y: **4.282.735,81**Superficie cartográfica (ha.): **1,909**

Delimitación de la zona húmeda (método/cartografía):

Delimitación digital del perímetro del sitio obtenida mediante fotointerpretación (escala 1:10.000) sobre ortofotografía del PNOA 2012 (resolución 0,50 m).

IH421007 - SALINAS DE PINILLA

Comunidad Autónoma: **Castilla-La Mancha**

Provincia: **Albacete**

Coordenadas UTM del punto central: Coordenada X: **533.359,76**

Coordenada Y: **4.298.472,81**

Superficie cartográfica (ha.): **49,666**

Delimitación de la zona húmeda (método/cartografía):

Delimitación digital del perímetro del sitio obtenida mediante fotointerpretación (escala 1:10.000) sobre ortofotografía del PNOA 2012 (resolución 0,50 m).

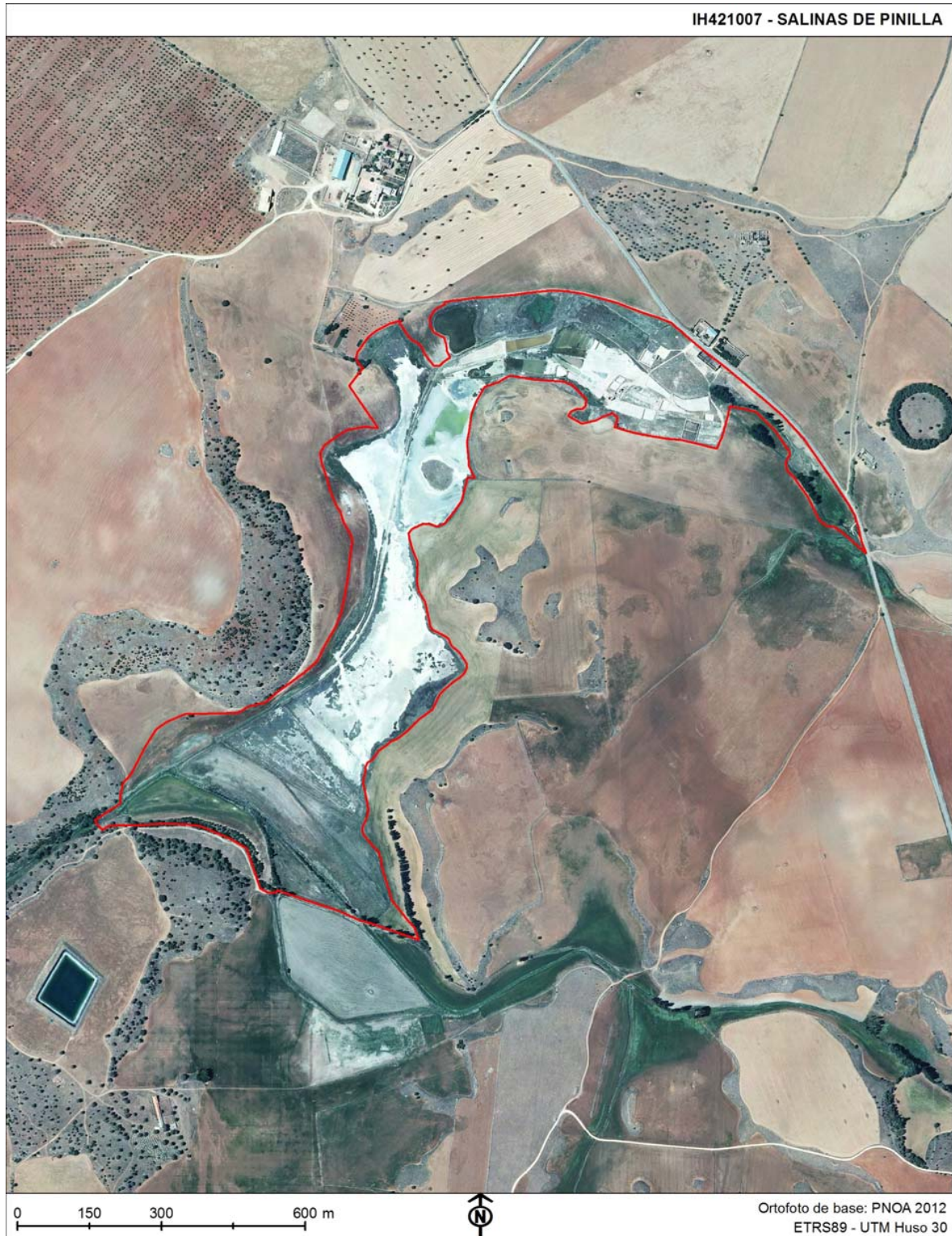

IH421008 - LAGUNA DE SUGEL

Comunidad Autónoma: **Castilla-La Mancha**

Provincia: **Albacete**

Coordenadas UTM del punto central: Coordenada X: **670.098,80**

Coordenada Y: **4.306.034,46**

Superficie cartográfica (ha.): **2,756**

Delimitación de la zona húmeda (método/cartografía):

Delimitación digital del perímetro del sitio obtenida mediante fotointerpretación (escala 1:10.000) sobre ortofotografía del PNOA 2006 (resolución 0,50 m).



IH421009 - LAGUNA DE HORNAComunidad Autónoma: **Castilla-La Mancha**Provincia: **Albacete**Coordenadas UTM del punto central: Coordenada X: **621.396,26**Coordenada Y: **4.299.197,83**Superficie cartográfica (ha.): **23,344**

Delimitación de la zona húmeda (método/cartografía):

Delimitación digital del perímetro del sitio obtenida mediante fotointerpretación (escala 1:10.000) sobre ortofotografía del PNOA 2012 (resolución 0,50 m).

IH421010 - LAGUNA DEL RECREOComunidad Autónoma: **Castilla-La Mancha**Provincia: **Albacete**Coordenadas UTM del punto central: Coordenada X: **630.586,68**Coordenada Y: **4.302.117,11**Superficie cartográfica (ha.): **22,504**

Delimitación de la zona húmeda (método/cartografía):

Delimitación digital del perímetro del sitio obtenida mediante fotointerpretación (escala 1:10.000) sobre ortofotografía del PNOA 2012 (resolución 0,50 m).

IH421011 - HOYAS DE LA TORRE

Comunidad Autónoma: **Castilla-La Mancha**

Provincia: **Albacete**

Coordenadas UTM del punto central: Coordenada X: **620.158,84**

Coordenada Y: **4.294.741,25**

Superficie cartográfica (ha.): **10,925**

Delimitación de la zona húmeda (método/cartografía):

Delimitación digital del perímetro del sitio obtenida mediante fotointerpretación (escala 1:25.000) sobre imagen satélite SPOT 5 de 2010 (resolución 2,5 m).



IH421012 - LAGUNA DE HOYA OSILLAComunidad Autónoma: **Castilla-La Mancha**Provincia: **Albacete**Coordenadas UTM del punto central: Coordenada X: **623.210,06**Coordenada Y: **4.297.532,74**Superficie cartográfica (ha.): **28,094**

Delimitación de la zona húmeda (método/cartografía):

Delimitación digital del perímetro del sitio obtenida mediante fotointerpretación (escala 1:10.000) sobre ortofotografía del PNOA 2012 (resolución 0,50 m).

IH421013 - LAGUNA DE VILLORAComunidad Autónoma: **Castilla-La Mancha**Provincia: **Albacete**Coordenadas UTM del punto central: Coordenada X: **620.990,87**Coordenada Y: **4.296.059,27**Superficie cartográfica (ha.): **28,927**

Delimitación de la zona húmeda (método/cartografía):

Delimitación digital del perímetro del sitio obtenida mediante fotointerpretación (escala 1:10.000) sobre ortofotografía del PNOA 2012 (resolución 0,50 m).

IH421014 - LAGUNA DE CASA DE FRÍASComunidad Autónoma: **Castilla-La Mancha**Provincia: **Albacete**Coordenadas UTM del punto central: Coordenada X: **621.913,93**Coordenada Y: **4.296.781,52**Superficie cartográfica (ha.): **4,783**

Delimitación de la zona húmeda (método/cartografía):

Delimitación digital del perímetro del sitio obtenida mediante foteointerpretación (escala 1:10.000) sobre ortofotografía del PNOA 2012 (resolución 0,50 m).

IH421015 - LAGUNAS DE CASAS DE VILLORAComunidad Autónoma: **Castilla-La Mancha**Provincia: **Albacete**Coordenadas UTM del punto central: Coordenada X: **620.775,70**Coordenada Y: **4.297.310,37**Superficie cartográfica (ha.): **7,152**

Delimitación de la zona húmeda (método/cartografía):

- Delimitación digital de parte del perímetro del sitio obtenida mediante fotointerpretación (escala 1:10.000) sobre ortofotografía del PNOA 2012 (resolución 0,50 m).
- Delimitación digital del resto del perímetro del sitio obtenida mediante fotointerpretación (escala 1:25.000) sobre imagen satélite SPOT 5 de 2010 (resolución 2,5 m).



IH421016 - LAGUNA DE LOS ÁNADES

Comunidad Autónoma: **Castilla-La Mancha**

Provincia: **Albacete**

Coordenadas UTM del punto central: Coordenada X: **626.245,61**

Coordenada Y: **4.302.532,02**

Superficie cartográfica (ha.): **8,769**

Delimitación de la zona húmeda (método/cartografía):

Delimitación digital del perímetro del sitio obtenida mediante foteointerpretación (escala 1:10.000) sobre ortofotografía del PNOA 2012 (resolución 0,50 m).



IH421017 - LAGUNA DE MOJÓN BLANCOComunidad Autónoma: **Castilla-La Mancha**Provincia: **Albacete**Coordenadas UTM del punto central: Coordenada X: **636.082,93**Coordenada Y: **4.295.538,46**Superficie cartográfica (ha.): **5,153**

Delimitación de la zona húmeda (método/cartografía):

Delimitación digital del perímetro del sitio obtenida mediante fotointerpretación (escala 1:10.000) sobre ortofotografía del PNOA 2012 (resolución 0,50 m).

IH421018 - LAGUNA DEL SALAREJOComunidad Autónoma: **Castilla-La Mancha**Provincia: **Albacete**Coordenadas UTM del punto central: Coordenada X: **636.337,31**Coordenada Y: **4.292.769,44**Superficie cartográfica (ha.): **9,272**

Delimitación de la zona húmeda (método/cartografía):

Delimitación digital del perímetro del sitio obtenida mediante fotointerpretación (escala 1:10.000) sobre ortofotografía del PNOA 2012 (resolución 0,50 m).

IH421019 - HOYA DE LA YERBAComunidad Autónoma: **Castilla-La Mancha**Provincia: **Albacete**Coordenadas UTM del punto central: Coordenada X: **635.906,21**Coordenada Y: **4.293.459,57**Superficie cartográfica (ha.): **2,602**

Delimitación de la zona húmeda (método/cartografía):

Delimitación digital del perímetro del sitio obtenida mediante fotointerpretación (escala 1:10.000) sobre ortofotografía del PNOA 2012 (resolución 0,50 m).

IH421020 - LAGUNA DE HOYA ELVIRAComunidad Autónoma: **Castilla-La Mancha**Provincia: **Albacete**Coordenadas UTM del punto central: Coordenada X: **635.083,07**Coordenada Y: **4.293.378,76**Superficie cartográfica (ha.): **2,660**

Delimitación de la zona húmeda (método/cartografía):

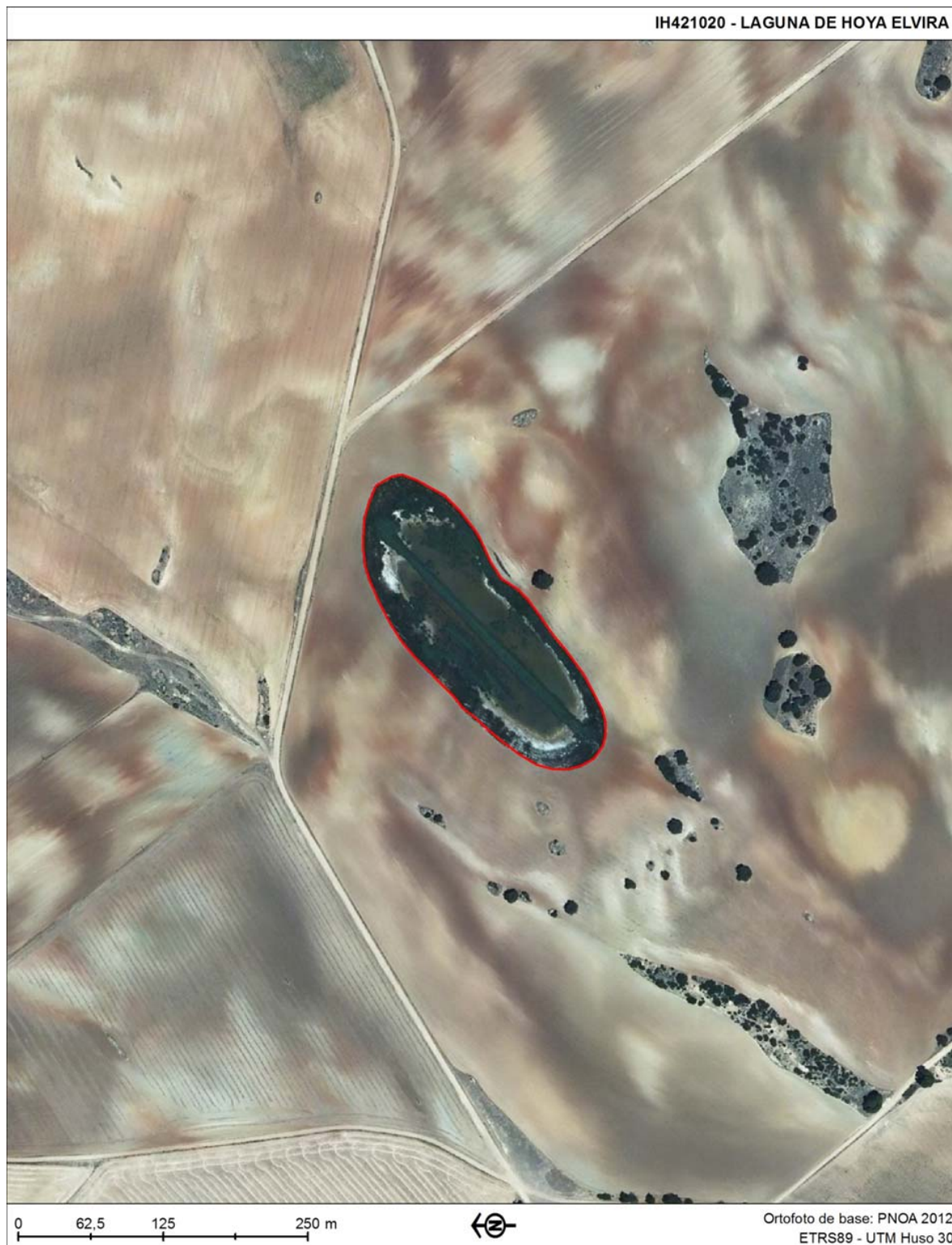
Delimitación digital del perímetro del sitio obtenida mediante fotointerpretación (escala 1:10.000) sobre ortofotografía del PNOA 2012 (resolución 0,50 m).

IH421021 - LAGUNA DE HOYA TURNERAComunidad Autónoma: **Castilla-La Mancha**Provincia: **Albacete**Coordenadas UTM del punto central: Coordenada X: **638.045,51**Coordenada Y: **4.293.055,46**Superficie cartográfica (ha.): **1,869**

Delimitación de la zona húmeda (método/cartografía):

Delimitación digital del perímetro del sitio obtenida mediante fotointerpretación (escala 1:10.000) sobre ortofotografía del PNOA 2012 (resolución 0,50 m).

IH421022 - LAGUNA DE HOYA RASA-AB

Comunidad Autónoma: **Castilla-La Mancha**

Provincia: **Albacete**

Coordenadas UTM del punto central: Coordenada X: **636.536,81**

Coordenada Y: **4.294.010,50**

Superficie cartográfica (ha.): **10,020**

Delimitación de la zona húmeda (método/cartografía):

Delimitación digital del perímetro del sitio obtenida mediante fotointerpretación (escala 1:10.000) sobre ortofotografía del PNOA 2012 (resolución 0,50 m).



IH421023 - LAGUNA DE LOS MOTORES

Comunidad Autónoma: **Castilla-La Mancha**

Provincia: **Albacete**

Coordenadas UTM del punto central: Coordenada X: **636.775,16**

Coordenada Y: **4.295.613,22**

Superficie cartográfica (ha.): **1,998**

Delimitación de la zona húmeda (método/cartografía):

Delimitación digital del perímetro del sitio obtenida mediante fotointerpretación (escala 1:10.000) sobre ortofotografía del PNOA 2012 (resolución 0,50 m).



IH421024 - LAGUNA DE LOS BAÑOS DE SAN JOSÉ

Comunidad Autónoma: **Castilla-La Mancha**

Provincia: **Albacete**

Coordenadas UTM del punto central: Coordenada X: **637.272,28**

Coordenada Y: **4.294.607,93**

Superficie cartográfica (ha.): **34,884**

Delimitación de la zona húmeda (método/cartografía):

Delimitación digital del perímetro del sitio obtenida mediante foteointerpretación (escala 1:10.000) sobre ortofotografía del PNOA 2012 (resolución 0,50 m).



IH421025 - HOYAS CERVERAComunidad Autónoma: **Castilla-La Mancha**Provincia: **Albacete**Coordenadas UTM del punto central: Coordenada X: **637.775,92**Coordenada Y: **4.296.513,38**Superficie cartográfica (ha.): **12,767**

Delimitación de la zona húmeda (método/cartografía):

- Delimitación digital de parte del perímetro del sitio obtenida mediante fotointerpretación (escala 1:10.000) sobre ortofotografía del PNOA 2012 (resolución 0,50 m).
- Delimitación digital del resto del perímetro del sitio obtenida mediante fotointerpretación (escala 1:25.000) sobre imagen satélite SPOT 5 de 2010 (resolución 2,5 m).

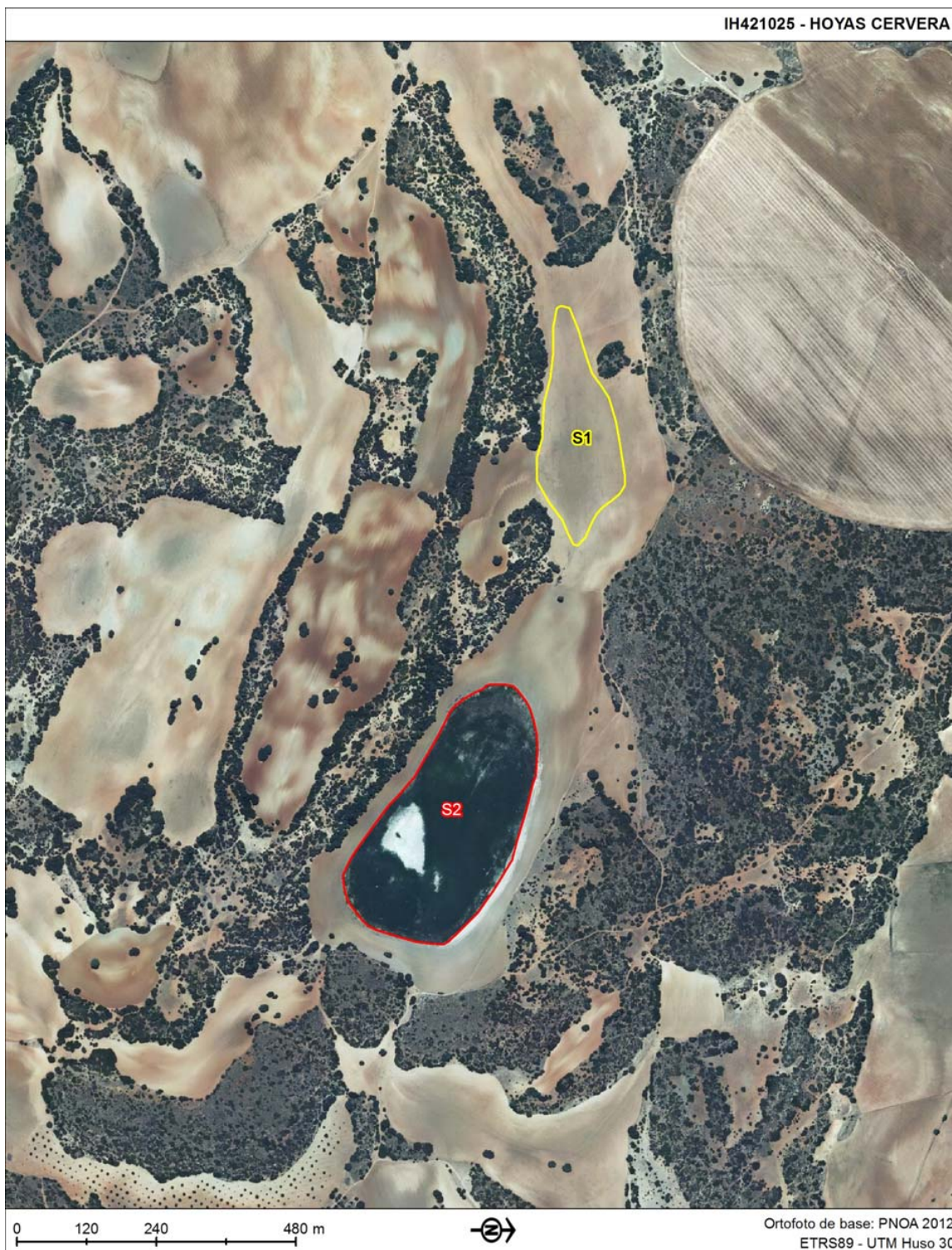

IH421026 - HOYA HERMOSAComunidad Autónoma: **Castilla-La Mancha**Provincia: **Albacete**Coordenadas UTM del punto central: Coordenada X: **638.177,96**Coordenada Y: **4.297.323,08**Superficie cartográfica (ha.): **5,372**

Delimitación de la zona húmeda (método/cartografía):

Delimitación digital del perímetro del sitio obtenida mediante fotointerpretación (escala 1:10.000) sobre ortofotografía del PNOA 2012 (resolución 0,50 m).

IH421027 - HOYA GRANDE DE CORRAL-RUBIOComunidad Autónoma: **Castilla-La Mancha**Provincia: **Albacete**Coordenadas UTM del punto central: Coordenada X: **632.170,37**Coordenada Y: **4.298.530,67**Superficie cartográfica (ha.): **29,529**

Delimitación de la zona húmeda (método/cartografía):

Delimitación digital del perímetro del sitio obtenida mediante fotointerpretación (escala 1:10.000) sobre ortofotografía del PNOA 2012 (resolución 0,50 m).

IH421028 - LAGUNA DE CORRAL-RUBIOComunidad Autónoma: **Castilla-La Mancha**Provincia: **Albacete**Coordenadas UTM del punto central: Coordenada X: **633.290,68**Coordenada Y: **4.299.052,91**Superficie cartográfica (ha.): **13,890**

Delimitación de la zona húmeda (método/cartografía):

Delimitación digital del perímetro del sitio obtenida mediante fotointerpretación (escala 1:10.000) sobre ortofotografía del PNOA 2012 (resolución 0,50 m).

IH421029 - HOYA DEL POZOComunidad Autónoma: **Castilla-La Mancha**Provincia: **Albacete**Coordenadas UTM del punto central: Coordenada X: **633.916,16**Coordenada Y: **4.300.019,45**Superficie cartográfica (ha.): **20,525**

Delimitación de la zona húmeda (método/cartografía):

Delimitación digital del perímetro del sitio obtenida mediante fotointerpretación (escala 1:10.000) sobre ortofotografía del PNOA 2012 (resolución 0,50 m).

IH421030 - HOYA REQUENA

Comunidad Autónoma: **Castilla-La Mancha**

Provincia: **Albacete**

Coordenadas UTM del punto central: Coordenada X: **635.045,84**

Coordenada Y: **4.300.904,28**

Superficie cartográfica (ha.): **7,617**

Delimitación de la zona húmeda (método/cartografía):

Delimitación digital del perímetro del sitio obtenida mediante fotointerpretación (escala 1:10.000) sobre ortofotografía del PNOA 2012 (resolución 0,50 m).



IH421031 - LAGUNA DE HOYA PEYUELAComunidad Autónoma: **Castilla-La Mancha**Provincia: **Albacete**Coordenadas UTM del punto central: Coordenada X: **638.008,46**Coordenada Y: **4.295.442,04**Superficie cartográfica (ha.): **2,129**

Delimitación de la zona húmeda (método/cartografía):

Delimitación digital del perímetro del sitio obtenida mediante fotointerpretación (escala 1:10.000) sobre ortofotografía del PNOA 2012 (resolución 0,50 m).

IH421032 - LAGUNA DE HOYA CASA LA ZARZAComunidad Autónoma: **Castilla-La Mancha**Provincia: **Albacete**Coordenadas UTM del punto central: Coordenada X: **638.638,08**Coordenada Y: **4.295.466,83**Superficie cartográfica (ha.): **0,988**

Delimitación de la zona húmeda (método/cartografía):

Delimitación digital del perímetro del sitio obtenida mediante fotointerpretación (escala 1:10.000) sobre ortofotografía del PNOA 2012 (resolución 0,50 m).

IH421033 - LAGUNAS DE CONCHELComunidad Autónoma: **Castilla-La Mancha**Provincia: **Albacete**Coordenadas UTM del punto central: Coordenada X: **545.439,26**Coordenada Y: **4.304.087,81**Superficie cartográfica (ha.): **37,917**

Delimitación de la zona húmeda (método/cartografía):

- Delimitación digital de una parte del perímetro del sitio obtenida mediante fotointerpretación (escala 1:10.000) sobre ortofotografía del PNOA 2012 (resolución 0,50 m).
- Delimitación digital de otra parte del perímetro del sitio obtenida mediante fotointerpretación (escala 1:25.000) sobre imagen satélite SPOT 5 de 2010 (resolución 2,5 m).
- Delimitación digital del resto del perímetro del sitio obtenida mediante fotointerpretación (escala 1:25.000) sobre imagen satélite SPOT 5 de 2014 (resolución 2,5 m).



IH421034 - NAVA DE PERIBÁÑEZComunidad Autónoma: **Castilla-La Mancha**Provincia: **Albacete**Coordenadas UTM del punto central: Coordenada X: **548.633,65**Coordenada Y: **4.305.463,30**Superficie cartográfica (ha.): **18,956**

Delimitación de la zona húmeda (método/cartografía):

Delimitación digital del perímetro del sitio obtenida mediante foteointerpretación (escala 1:10.000) sobre ortofotografía del PNOA 2012 (resolución 0,50 m).

IH421035 - NAVAJO DE GIL DE MOYAComunidad Autónoma: **Castilla-La Mancha**Provincia: **Albacete**Coordenadas UTM del punto central: Coordenada X: **550.512,36**Coordenada Y: **4.305.239,09**Superficie cartográfica (ha.): **0,450**

Delimitación de la zona húmeda (método/cartografía):

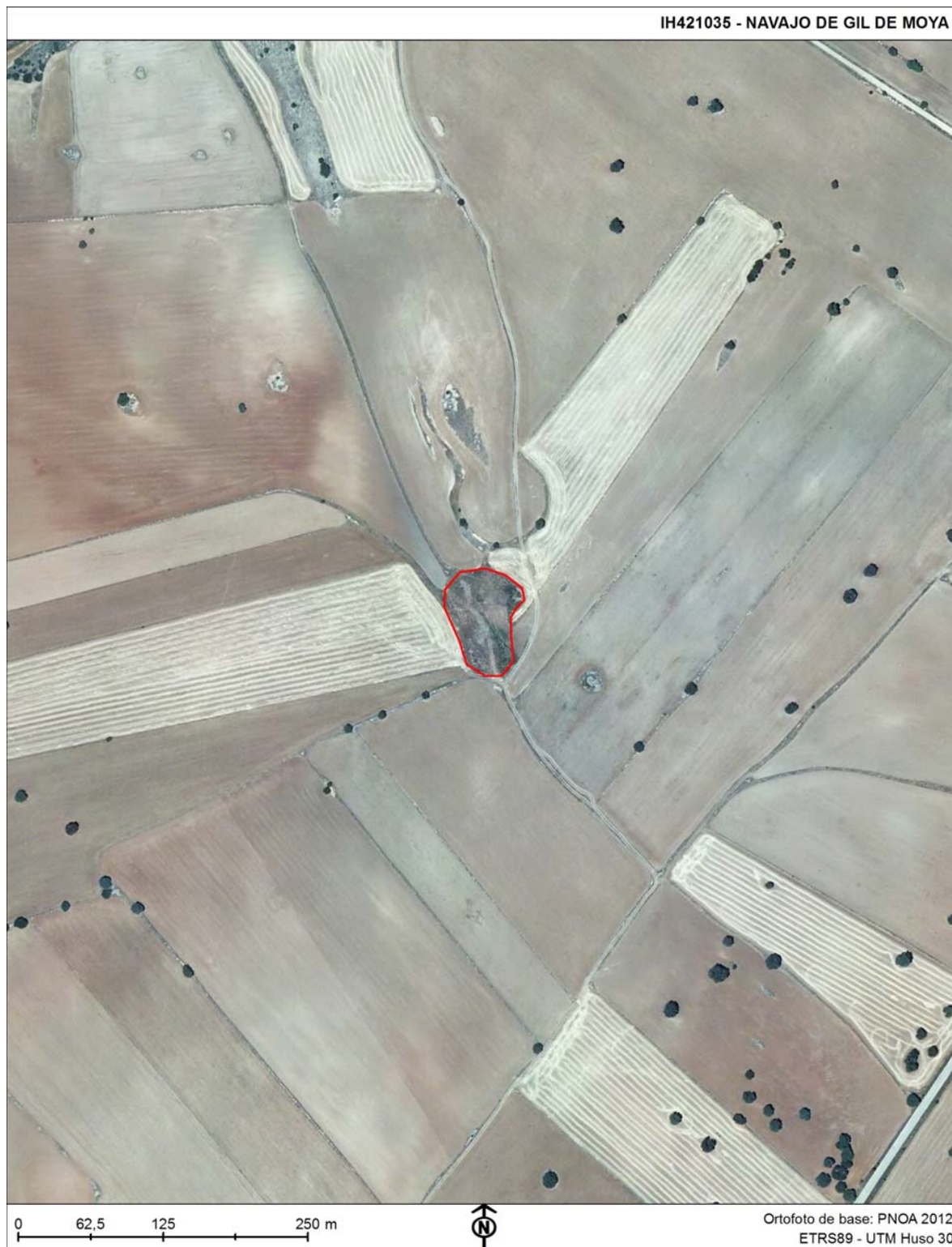
Delimitación digital del perímetro del sitio obtenida mediante fotointerpretación (escala 1:10.000) sobre ortofotografía del PNOA 2012 (resolución 0,50 m).

IH421036 - NAVAJO DE LA PASTORA

Comunidad Autónoma: **Castilla-La Mancha**

Provincia: **Albacete**

Coordenadas UTM del punto central: Coordenada X: **547.752,15**

Coordenada Y: **4.304.952,94**

Superficie cartográfica (ha.): **6,949**

Delimitación de la zona húmeda (método/cartografía):

Delimitación digital del perímetro del sitio obtenida mediante fotointerpretación (escala 1:10.000) sobre ortofotografía del PNOA 2012 (resolución 0,50 m).

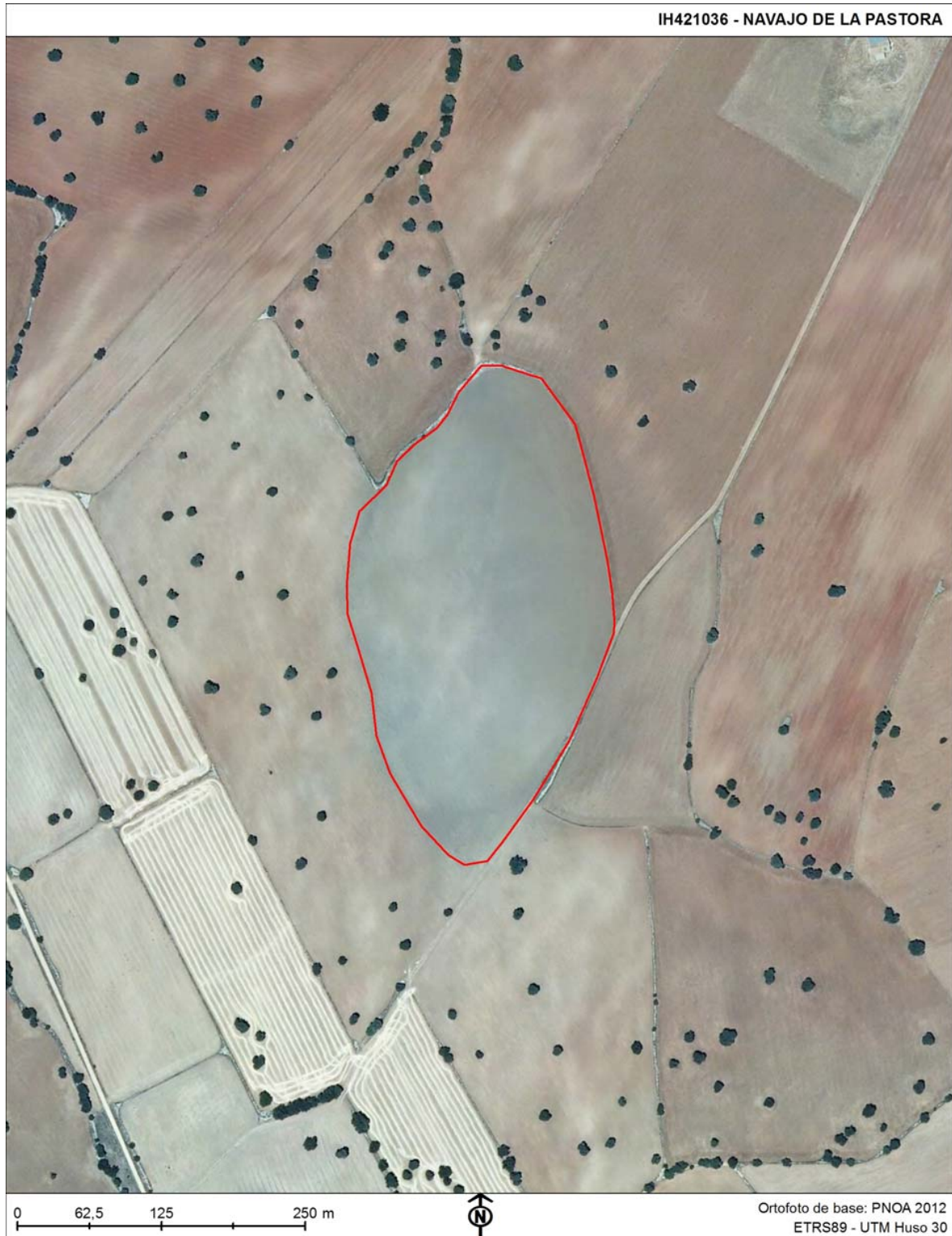

IH421037 - LAGUNAS DE CORRAL DE REGUILLAComunidad Autónoma: **Castilla-La Mancha**Provincia: **Albacete**Coordenadas UTM del punto central: Coordenada X: **548.332,02**Coordenada Y: **4.313.010,41**Superficie cartográfica (ha.): **4,312**

Delimitación de la zona húmeda (método/cartografía):

Delimitación digital del perímetro del sitio obtenida mediante fotointerpretación (escala 1:10.000) sobre ortofotografía del PNOA 2012 (resolución 0,50 m).

IH421038 - LAGUNAS DE NAVALCUDIAComunidad Autónoma: **Castilla-La Mancha**Provincia: **Albacete**Coordenadas UTM del punto central: Coordenada X: **545.721,41**Coordenada Y: **4.309.785,15**Superficie cartográfica (ha.): **206,704**

Delimitación de la zona húmeda (método/cartografía):

- Delimitación digital de parte del perímetro del sitio obtenida mediante fotointerpretación (escala 1:10.000) sobre ortofotografía del PNOA 2012 (resolución 0,50 m).
- Delimitación digital del resto del perímetro del sitio obtenida mediante fotointerpretación (escala 1:25.000) sobre imagen satélite SPOT 5 de 2010 (resolución 2,5 m).



IH421039 - NAVAJO DE LA SIERRAComunidad Autónoma: **Castilla-La Mancha**Provincia: **Albacete**Coordenadas UTM del punto central: Coordenada X: **544.750,61**Coordenada Y: **4.312.560,80**Superficie cartográfica (ha.): **4,951**

Delimitación de la zona húmeda (método/cartografía):

Delimitación digital del perímetro del sitio obtenida mediante fotointerpretación (escala 1:10.000) sobre ortofotografía del PNOA 2012 (resolución 0,50 m).

IH421040 - LAGUNA DE LOS PATOSComunidad Autónoma: **Castilla-La Mancha**Provincia: **Albacete**Coordenadas UTM del punto central: Coordenada X: **612.068,58**Coordenada Y: **4.260.647,76**Superficie cartográfica (ha.): **7,474**

Delimitación de la zona húmeda (método/cartografía):

Delimitación digital del perímetro del sitio obtenida mediante fotointerpretación (escala 1:10.000) sobre ortofotografía del PNOA 2012 (resolución 0,50 m).

IH421041 - FUENTE DE ISSOComunidad Autónoma: **Castilla-La Mancha**Provincia: **Albacete**Coordenadas UTM del punto central: Coordenada X: **608.705,56**Coordenada Y: **4.261.813,45**Superficie cartográfica (ha.): **2,548**

Delimitación de la zona húmeda (método/cartografía):

Delimitación digital del perímetro del sitio obtenida mediante fotointerpretación (escala 1:10.000) sobre ortofotografía del PNOA 2012 (resolución 0,50 m).

IH421042 - LAGUNA DE SALOBRALEJO

Comunidad Autónoma: **Castilla-La Mancha**

Provincia: **Albacete**

Coordenadas UTM del punto central: Coordenada X: **632.722,97**

Coordenada Y: **4.308.373,04**

Superficie cartográfica (ha.): **47,658**

Delimitación de la zona húmeda (método/cartografía):

Delimitación digital del perímetro del sitio obtenida mediante fotointerpretación (escala 1:10.000) sobre ortofotografía del PNOA 2006 (resolución 0,50 m).



IH421043 - LAGUNA DEL ARQUILLOComunidad Autónoma: **Castilla-La Mancha**Provincia: **Albacete**Coordenadas UTM del punto central: Coordenada X: **555.408,99**Coordenada Y: **4.289.506,75**Superficie cartográfica (ha.): **7,062**

Delimitación de la zona húmeda (método/cartografía):

Delimitación digital del perímetro del sitio obtenida mediante fotointerpretación (escala 1:10.000) sobre ortofotografía del PNOA 2006 (resolución 0,50 m).

IH421044 - LAGUNA BATANAComunidad Autónoma: **Castilla-La Mancha**Provincia: **Albacete**Coordenadas UTM del punto central: Coordenada X: **511.860,11**Coordenada Y: **4.311.674,40**Superficie cartográfica (ha.): **6,427**

Delimitación de la zona húmeda (método/cartografía):

Delimitación digital del perímetro del sitio obtenida mediante fotointerpretación (escala 1:10.000) sobre ortofotografía del PNOA 2012 (resolución 0,50 m).

IH421045 - LAGUNA SANTO MORCILLOComunidad Autónoma: **Castilla-La Mancha**Provincia: **Albacete**Coordenadas UTM del punto central: Coordenada X: **511.796,17**Coordenada Y: **4.311.322,00**Superficie cartográfica (ha.): **11,924**

Delimitación de la zona húmeda (método/cartografía):

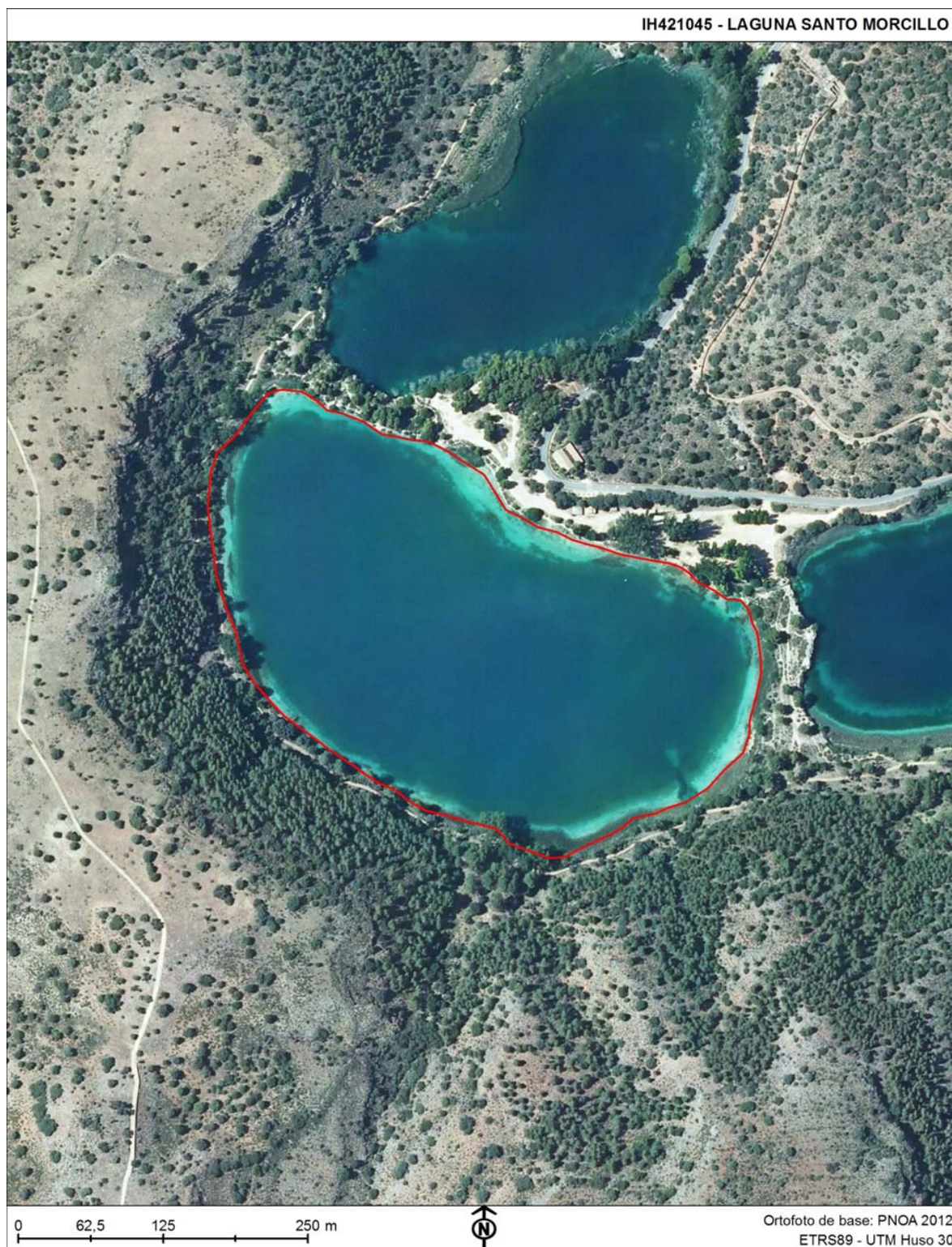
Delimitación digital del perímetro del sitio obtenida mediante fotointerpretación (escala 1:10.000) sobre ortofotografía del PNOA 2012 (resolución 0,50 m).

IH421046 - LAGUNA SALVADORAComunidad Autónoma: **Castilla-La Mancha**Provincia: **Albacete**Coordenadas UTM del punto central: Coordenada X: **512.292,53**Coordenada Y: **4.311.312,13**Superficie cartográfica (ha.): **8,096**

Delimitación de la zona húmeda (método/cartografía):

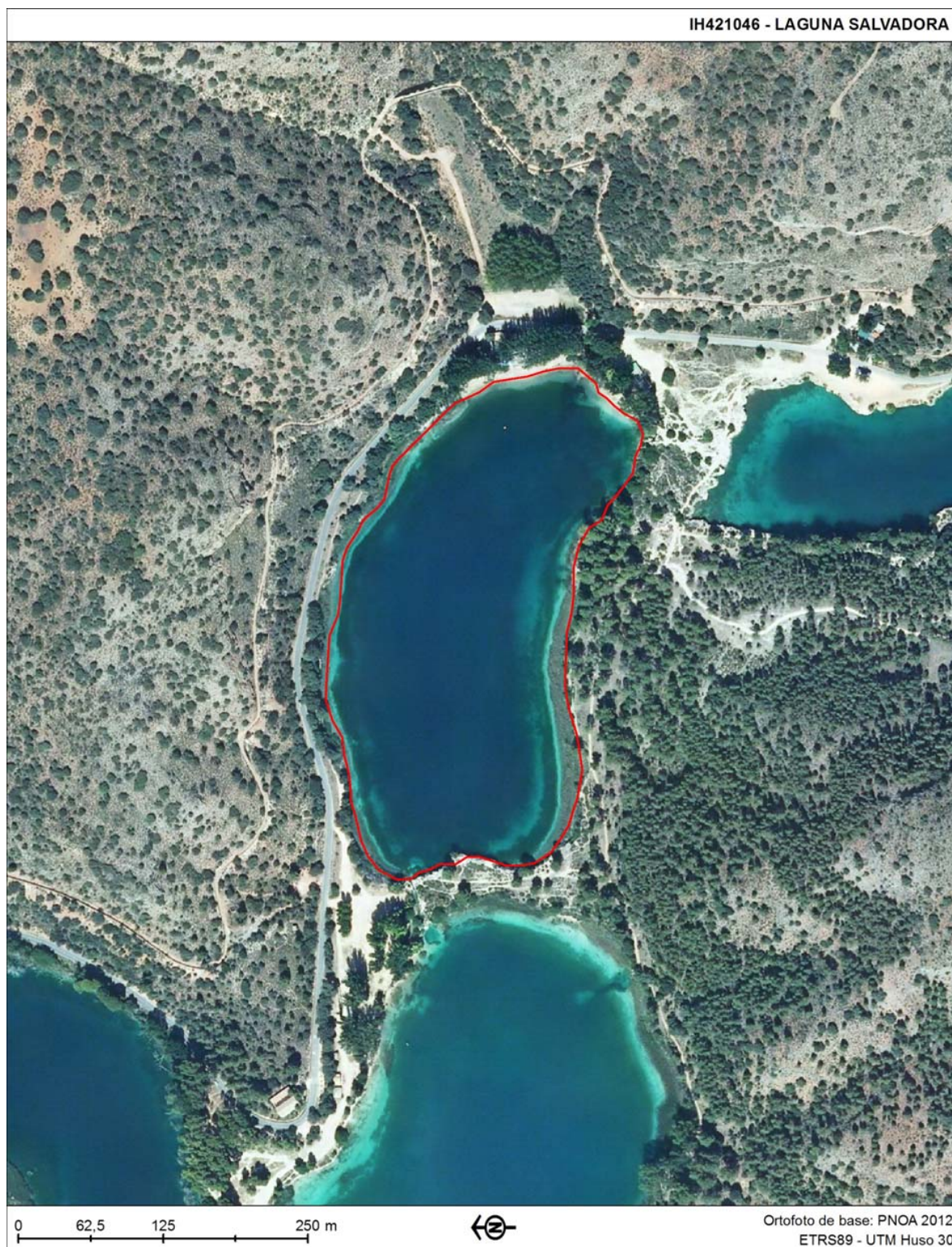
Delimitación digital del perímetro del sitio obtenida mediante fotointerpretación (escala 1:10.000) sobre ortofotografía del PNOA 2012 (resolución 0,50 m).

IH421047 - LAGUNA LENGUAComunidad Autónoma: **Castilla-La Mancha**Provincia: **Albacete**Coordenadas UTM del punto central: Coordenada X: **512.603,47**Coordenada Y: **4.310.410,59**Superficie cartográfica (ha.): **23,931**

Delimitación de la zona húmeda (método/cartografía):

Delimitación digital del perímetro del sitio obtenida mediante fotointerpretación (escala 1:10.000) sobre ortofotografía del PNOA 2006 (resolución 0,50 m).

IH421048 - LAGUNA REDONDILLAComunidad Autónoma: **Castilla-La Mancha**Provincia: **Albacete**Coordenadas UTM del punto central: Coordenada X: **513.130,83**Coordenada Y: **4.310.061,03**Superficie cartográfica (ha.): **4,711**

Delimitación de la zona húmeda (método/cartografía):

Delimitación digital del perímetro del sitio obtenida mediante fotointerpretación (escala 1:10.000) sobre ortofotografía del PNOA 2006 (resolución 0,50 m).

IH421049 - LAGUNA SAN PEDROComunidad Autónoma: **Castilla-La Mancha**Provincia: **Albacete**Coordenadas UTM del punto central: Coordenada X: **514.272,37**Coordenada Y: **4.309.378,54**Superficie cartográfica (ha.): **36,547**

Delimitación de la zona húmeda (método/cartografía):

Delimitación digital del perímetro del sitio obtenida mediante fotointerpretación (escala 1:10.000) sobre ortofotografía del PNOA 2006 (resolución 0,50 m).

IH421050 - LAGUNA TINAJAComunidad Autónoma: **Castilla-La Mancha**Provincia: **Albacete**Coordenadas UTM del punto central: Coordenada X: **514.038,72**Coordenada Y: **4.308.811,75**Superficie cartográfica (ha.): **19,655**

Delimitación de la zona húmeda (método/cartografía):

Delimitación digital del perímetro del sitio obtenida mediante fotointerpretación (escala 1:10.000) sobre ortofotografía del PNOA 2006 (resolución 0,50 m).

IH421051 - LAGUNA TOMILLAComunidad Autónoma: **Castilla-La Mancha**Provincia: **Albacete**Coordenadas UTM del punto central: Coordenada X: **515.254,48**Coordenada Y: **4.308.451,24**Superficie cartográfica (ha.): **19,062**

Delimitación de la zona húmeda (método/cartografía):

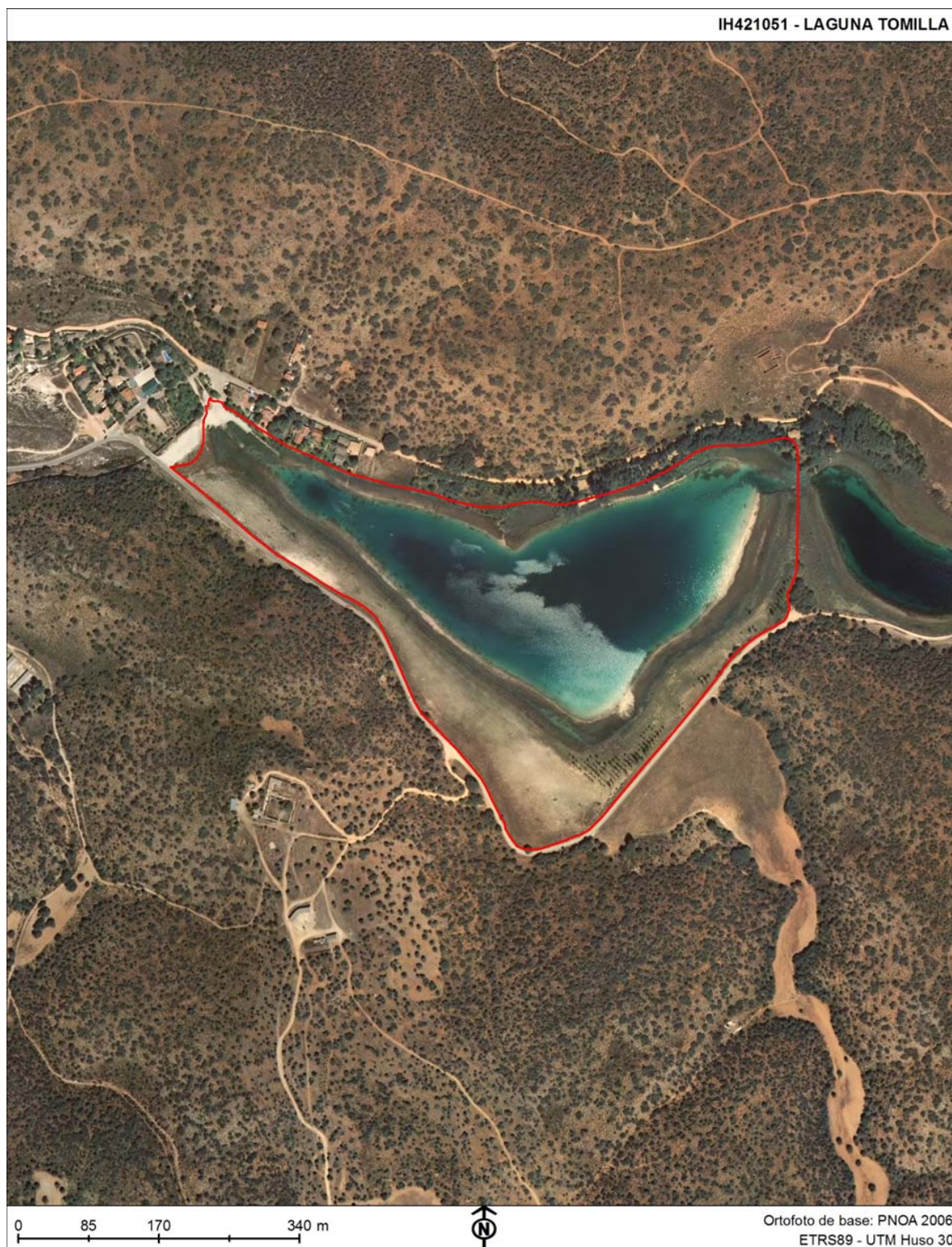
Delimitación digital del perímetro del sitio obtenida mediante fotointerpretación (escala 1:10.000) sobre ortofotografía del PNOA 2006 (resolución 0,50 m).

IH421052 - LAGUNA CONCEJAComunidad Autónoma: **Castilla-La Mancha**Provincia: **Albacete**Coordenadas UTM del punto central: Coordenada X: **516.334,07**Coordenada Y: **4.307.905,93**Superficie cartográfica (ha.): **58,410**

Delimitación de la zona húmeda (método/cartografía):

Delimitación digital del perímetro del sitio obtenida mediante fotointerpretación (escala 1:10.000) sobre ortofotografía del PNOA 2006 (resolución 0,50 m).

IH421053 - LAGUNA DE CATALMAREJOSComunidad Autónoma: **Castilla-La Mancha**Provincia: **Albacete**Coordenadas UTM del punto central: Coordenada X: **560.948,36**Coordenada Y: **4.277.305,96**Superficie cartográfica (ha.): **3,731**

Delimitación de la zona húmeda (método/cartografía):

Delimitación digital del perímetro del sitio obtenida mediante fotointerpretación (escala 1:10.000) sobre ortofotografía del PNOA 2006 (resolución 0,50 m).

IH421054 - LAGUNA DE PÉTROLAComunidad Autónoma: **Castilla-La Mancha**Provincia: **Albacete**Coordenadas UTM del punto central: Coordenada X: **624.613,80**Coordenada Y: **4.300.127,96**Superficie cartográfica (ha.): **342,476**

Delimitación de la zona húmeda (método/cartografía):

Delimitación digital del perímetro del sitio obtenida mediante foteointerpretación (escala 1:10.000) sobre ortofotografía del PNOA 2006 (resolución 0,50 m).

IH421055 - HOYAS DE CASA DE HIGINIOComunidad Autónoma: **Castilla-La Mancha**Provincia: **Albacete**Coordenadas UTM del punto central: Coordenada X: **628.960,96**Coordenada Y: **4.296.708,65**Superficie cartográfica (ha.): **20,829**

Delimitación de la zona húmeda (método/cartografía):

- Delimitación digital de parte del perímetro del sitio obtenida mediante fotointerpretación (escala 1:10.000) sobre ortofotografía del PNOA 2012 (resolución 0,50 m).
- Delimitación digital del resto del perímetro del sitio obtenida mediante fotointerpretación (escala 1:25.000) sobre imagen satélite SPOT 5 de 2010 (resolución 2,5 m).



IH421056 - HOYAS DE LAS CARASComunidad Autónoma: **Castilla-La Mancha**Provincia: **Albacete**Coordenadas UTM del punto central: Coordenada X: **626.285,96**Coordenada Y: **4.295.403,24**Superficie cartográfica (ha.): **22,782**

Delimitación de la zona húmeda (método/cartografía):

- Delimitación digital de parte del perímetro del sitio obtenida mediante fotointerpretación (escala 1:10.000) sobre ortofotografía del PNOA 2012 (resolución 0,50 m).
- Delimitación digital del resto del perímetro del sitio obtenida mediante fotointerpretación (escala 1:25.000) sobre imagen satélite SPOT 5 de 2010 (resolución 2,5 m).

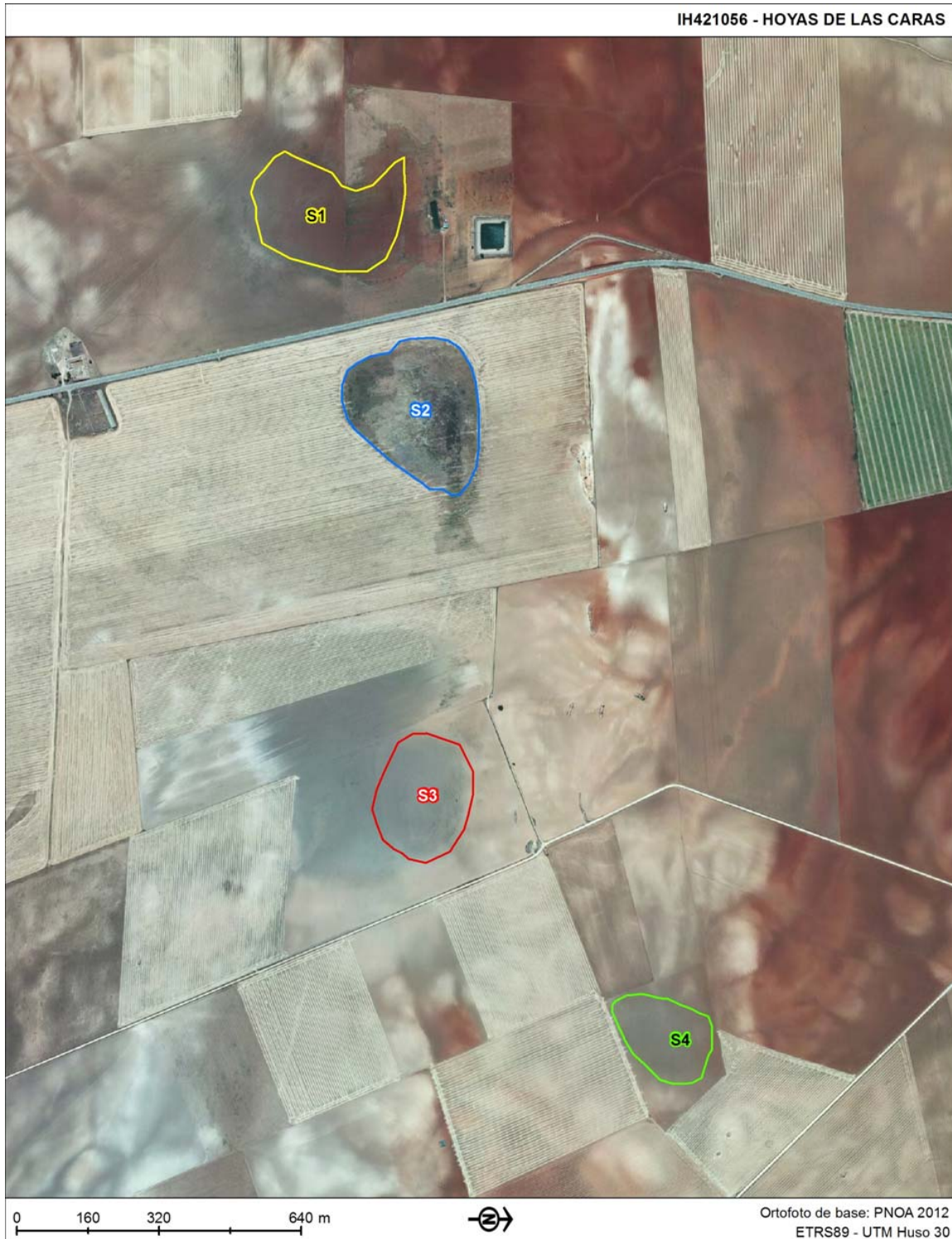

IH421057 - LAGUNA DE OJOS DE VILLAVERDEComunidad Autónoma: **Castilla-La Mancha**Provincia: **Albacete**Coordenadas UTM del punto central: Coordenada X: **554.645,61**Coordenada Y: **4.295.475,32**Superficie cartográfica (ha.): **58,307**

Delimitación de la zona húmeda (método/cartografía):

Delimitación digital del perímetro del sitio procedente de cartografía digital preexistente (capa de Espacios Naturales Protegidos oficial de Castilla-La Mancha, escala 1:25.000).

IH421058 - SALADAR DE CORDOVILLAComunidad Autónoma: **Castilla-La Mancha**Provincia: **Albacete**Coordenadas UTM del punto central: Coordenada X: **620.773,81**Coordenada Y: **4.266.950,26**Superficie cartográfica (ha.): **309,319**

Delimitación de la zona húmeda (método/cartografía):

Delimitación digital del perímetro del sitio procedente de cartografía digital preexistente (capa de Espacios Naturales Protegidos oficial de Castilla-La Mancha, escala 1:25.000).

IH421059 - LAGUNA DE ALBORAJComunidad Autónoma: **Castilla-La Mancha**Provincia: **Albacete**Coordenadas UTM del punto central: Coordenada X: **617.410,95**Coordenada Y: **4.271.458,65**Superficie cartográfica (ha.): **4,695**

Delimitación de la zona húmeda (método/cartografía):

Delimitación digital del perímetro del sitio obtenida mediante fotointerpretación (escala 1:10.000) sobre ortofotografía del PNOA 2009 (resolución 0,25 m).