

III. OTRAS DISPOSICIONES**MINISTERIO PARA LA TRANSICIÓN ECOLÓGICA**

- 2770** *Resolución de 9 de octubre de 2018, de la Dirección General de Biodiversidad y Calidad Ambiental, por la que se incluyen en el Inventario español de zonas húmedas 86 nuevos humedales de la Comunidad Autónoma de Castilla-La Mancha (adscritos a la provincia de Ciudad Real, códigos IH422).*

El Real Decreto 435/2004, de 12 de marzo, por el que se regula el Inventario nacional de zonas húmedas (artículo 9.3 de la Ley 42/2007, de 13 de diciembre, del Patrimonio Natural y de la Biodiversidad), establece en su artículo 4 que la inclusión de una zona húmeda en el inventario se llevará a cabo mediante Resolución motivada de esta Dirección General, a propuesta del órgano competente de la Comunidad Autónoma, previa notificación al correspondiente organismo de cuenca y/o demarcación de costas para su informe. En el artículo 4 de este Real Decreto también se establece que las resoluciones de inclusión serán publicadas en el «Boletín Oficial del Estado», con expresión del nombre, código, superficie, localización geográfica y Comunidad Autónoma.

Por todo lo anterior, a propuesta de la Comunidad Autónoma de Castilla-La Mancha y tras haberse cumplido el trámite de notificación a los correspondientes organismos de cuenca, se dispone la inclusión en el Inventario español de zonas húmedas de los 86 humedales adscritos a la provincia de Ciudad Real (códigos IH422) indicados por esta Comunidad Autónoma, cuyos nombres, códigos, superficies y localizaciones geográficas se incluye como anexo a la presente Resolución.

Madrid, 9 de octubre de 2018.—El Director General de Biodiversidad y Calidad Ambiental, Francisco Javier Cachón de Mesa.

ANEXO

HUMEDALES IEZH DE CASTILLA-LA MANCHA ADSCRITOS A LA PROVINCIA DE CIUDAD REAL (Códigos 422)		
Código IEZH del sitio	Nombre IEZH del sitio	Localización geográfica del sitio IEZH
IH422001	LAGUNA DE MICHOS	Provincia de Ciudad Real
IH422002	LAGUNILLA DE LOS NAVAZOS	Provincia de Ciudad Real
IH422003	LAGUNA DE LAS YEGUAS	Provincia de Ciudad Real
IH422004	LAGUNA DE LA VEGUILLA	Provincia de Ciudad Real
IH422005	LAGUNA DEL CAMINO DE VILLAFRANCA	Provincia de Ciudad Real
IH422006	LAGUNA DE LOS PAJARES	Provincia de Ciudad Real
IH422007	LAGUNA DEL CERRO MESADO	Provincia de Ciudad Real
IH422008	LA JUNTA DE LOS RÍOS	Provincia de Ciudad Real
IH422009	LAGUNA DE LOS CARROS	Provincias de Ciudad Real / Toledo
IH422010	LAGUNA DE LOS CUATRO CERROS	Provincia de Ciudad Real
IH422011	LAGUNA GRANDE DE ALCOBA	Provincia de Ciudad Real
IH422012	LAGUNA DE ALCOLEA	Provincia de Ciudad Real
IH422013	LAGUNA DE LA CAMACHA	Provincia de Ciudad Real
IH422014	NAVAJOS DE ALCUBILLAS	Provincia de Ciudad Real
IH422015	LAGUNA DEL ACEBUCHE	Provincia de Ciudad Real
IH422016	LAGUNA DE CERVERA	Provincia de Ciudad Real
IH422017	LAGUNA DE BARONDILLO	Provincia de Ciudad Real
IH422018	LAGUNA DE ALMODÓVAR	Provincia de Ciudad Real
IH422019	LAGUNA DE CUCHARAS	Provincia de Ciudad Real
IH422020	POZO DE LAS PILAS	Provincia de Ciudad Real
IH422021	LAGUNA DE LAS CARBONERAS	Provincia de Ciudad Real
IH422022	LAGUNA BLANCA-L1	Provincia de Ciudad Real
IH422023	LAGUNA LOS LOMILLOS	Provincia de Ciudad Real
IH422024	BONAL DE LA SIERRA DE HONTANAR	Provincia de Ciudad Real
IH422025	LAGUNA DE RETAMAR	Provincia de Ciudad Real
IH422026	LAGUNA DE LA DEHESA	Provincia de Ciudad Real
IH422027	LAGUNA DE GARBANZOS	Provincia de Ciudad Real
IH422028	LAGUNA DE LA CARRIZOSA	Provincia de Ciudad Real
IH422029	LAGUNA DE LA PERDIGUERA	Provincia de Ciudad Real
IH422030	LA LAGUNA	Provincia de Ciudad Real
IH422031	DEPURADORA DE CAMPO DE CRIPTANA	Provincia de Ciudad Real
IH422032	LAGUNA DE SALICOR	Provincia de Ciudad Real
IH422033	EL POZO DE LA LAGUNILLA	Provincia de Ciudad Real
IH422034	LAGUNA DE CARACUEL	Provincia de Ciudad Real
IH422035	LAGUNA DE LA POSADILLA	Provincia de Ciudad Real
IH422036	RÍO GUADIANA EN PUENTE ALARCOS	Provincia de Ciudad Real
IH422037	LAGUNA DE PEÑARROYA	Provincia de Ciudad Real
IH422038	LAGUNA DEL MIRADOR	Provincia de Ciudad Real
IH422039	LAGUNA DEL ESCOPLILLO	Provincia de Ciudad Real
IH422040	LAGUNA DE LA ALBUERA	Provincia de Ciudad Real
IH422041	LAGUNA NAVASECA	Provincia de Ciudad Real
IH422042	LAS TABLAS DE DAIMIEL	Provincia de Ciudad Real
IH422043	OJOS DEL GUADIANA	Provincia de Ciudad Real
IH422044	COLAS DEL EMBALSE DEL VICARIO	Provincia de Ciudad Real
IH422045	BONAL DEL CERRO DE BARRANQUILLOS	Provincia de Ciudad Real
IH422046	COLA DEL EMBALSE DE JABALÓN	Provincia de Ciudad Real
IH422047	LAGUNA DE NAVALAGRULLA	Provincia de Ciudad Real
IH422048	LAGUNA DE LA RAÑA	Provincia de Ciudad Real
IH422049	NAVA GRANDE DE MALAGÓN	Provincia de Ciudad Real
IH422050	NAVA MEDIA DE MALAGÓN	Provincia de Ciudad Real
IH422051	NAVA CHICA DE MALAGÓN	Provincia de Ciudad Real
IH422052	LAGUNA DE LA ALBERQUILLA	Provincia de Ciudad Real
IH422053	LAGUNAS DE MORAL DE CALATRAVA	Provincia de Ciudad Real
IH422054	LAGUNA DEL RETAMAR	Provincia de Ciudad Real
IH422055	LAGUNA DEL PUEBLO	Provincia de Ciudad Real
IH422056	LAGUNA DE NAVALAFUENTE	Provincia de Ciudad Real
IH422057	LAGUNA DE ALCAHOZO	Provincia de Ciudad Real
IH422058	BONAL DEL ARROYO DE VALDELAMADERA	Provincia de Ciudad Real
IH422059	BONAL DEL BARRANCO DE ZARZALAGORDA	Provincia de Ciudad Real
IH422060	LAGUNA DE LUCIANEGO	Provincia de Ciudad Real

HUMEDALES IEZH DE CASTILLA-LA MANCHA ADSCRITOS A LA PROVINCIA DE CIUDAD REAL (Códigos 422)		
Código IEZH del sitio	Nombre IEZH del sitio	Localización geográfica del sitio IEZH
IH422061	BONAL DEL ALCORNOCAL	Provincia de Ciudad Real
IH422062	BONAL DEL MORRO DE LA PARRILLA	Provincia de Ciudad Real
IH422063	LAGUNA DEL PRADO	Provincia de Ciudad Real
IH422064	LAGUNA DE ARGAMASILLA	Provincia de Ciudad Real
IH422065	BONALES DE PUEBLA DE DON RODRIGO	Provincia de Ciudad Real
IH422066	BONAL DEL BARRANCO DE LOS MEMBRILLOS	Provincia de Ciudad Real
IH422067	BONAL DEL BARRANCO DEL CHORRO	Provincia de Ciudad Real
IH422068	BONAL DEL BARRANCO DE REMILLADERO	Provincia de Ciudad Real
IH422069	LAGUNA CENAGOSA	Provincia de Ciudad Real
IH422070	LAGUNA DE LA COLADILLA	Provincia de Ciudad Real
IH422071	LAGUNA DE CUEVA MORENILLA	Provincia de Ciudad Real
IH422072	LAGUNA DEL REY	Provincia de Ciudad Real
IH422073	EMBALSE DE PEÑARROYA	Provincia de Ciudad Real
IH422074	LAGUNA DE LA COLGADA	Provincias de Ciudad Real / Albacete
IH422075	BONAL DEL BARRANCO DE RIOFRÍO	Provincia de Ciudad Real
IH422076	LAGUNA DE TORNERO	Provincia de Ciudad Real
IH422077	CHARCO DE LA NAVA	Provincia de Ciudad Real
IH422078	LAGUNA DE LA MARQUESA	Provincia de Ciudad Real
IH422079	LAGUNA BLANCA-L2	Provincia de Ciudad Real
IH422080	LAGUNA DE NAVALCABALLO	Provincia de Ciudad Real
IH422081	LAGUNA DE LA ESTACIÓN DE CARACUEL	Provincia de Ciudad Real
IH422082	PRADO DE MORALES	Provincia de Ciudad Real
IH422083	LAGUNA SALADILLA	Provincia de Ciudad Real
IH422084	LAGUNA DE ALMEROS	Provincia de Ciudad Real
IH422085	CHARCO DE LA LANA	Provincia de Ciudad Real
IH422086	LAGUNA DEL JAGUARZAL	Provincia de Ciudad Real

IH422001 - LAGUNA DE MICHOSComunidad Autónoma: **Castilla-La Mancha**Provincia: **Ciudad Real**Coordenadas UTM del punto central: Coordenada X: **382.143,08**Coordenada Y: **4.313.022,30**Superficie cartográfica (ha.): **21,917**

Delimitación de la zona húmeda (método/cartografía):

Delimitación digital del perímetro del sitio obtenida mediante foteointerpretación (escala 1:10.000) sobre ortofotografía del PNOA 2006 (resolución 0,50 m).

IH422002 - LAGUNILLA DE LOS NVAZOSComunidad Autónoma: **Castilla-La Mancha**Provincia: **Ciudad Real**Coordenadas UTM del punto central: Coordenada X: **386.149,74**Coordenada Y: **4.304.629,17**Superficie cartográfica (ha.): **1,873**

Delimitación de la zona húmeda (método/cartografía):

Delimitación digital del perímetro del sitio obtenida mediante fotointerpretación (escala 1:10.000) sobre ortofotografía del PNOA 2006 (resolución 0,50 m).

IH422003 - LAGUNA DE LAS YEGUAS

Comunidad Autónoma: **Castilla-La Mancha**

Provincia: **Ciudad Real**

Coordenadas UTM del punto central: Coordenada X: **475.593,59**

Coordenada Y: **4.363.096,56**

Superficie cartográfica (ha.): **81,023**

Delimitación de la zona húmeda (método/cartografía):

Delimitación digital del perímetro del sitio obtenida mediante foteointerpretación (escala 1:10.000) sobre ortofotografía del PNOA 2006 (resolución 0,50 m).



IH422004 - LAGUNA DE LA VEGUILLA

Comunidad Autónoma: **Castilla-La Mancha**

Provincia: **Ciudad Real**

Coordenadas UTM del punto central: Coordenada X: **479.253,54**

Coordenada Y: **4.360.731,23**

Superficie cartográfica (ha.): **91,637**

Delimitación de la zona húmeda (método/cartografía):

Delimitación digital del perímetro del sitio obtenida mediante foteointerpretación (escala 1:10.000) sobre ortofotografía del PNOA 2006 (resolución 0,50 m).



IH422005 - LAGUNA DEL CAMINO DE VILAFRANCAComunidad Autónoma: **Castilla-La Mancha**Provincia: **Ciudad Real**Coordenadas UTM del punto central: Coordenada X: **477.801,57**Coordenada Y: **4.362.570,83**Superficie cartográfica (ha.): **138,261**

Delimitación de la zona húmeda (método/cartografía):

Delimitación digital del perímetro del sitio obtenida mediante foteointerpretación (escala 1:10.000) sobre ortofotografía del PNOA 2006 (resolución 0,50 m).

IH422006 - LAGUNA DE LOS PAJARESComunidad Autónoma: **Castilla-La Mancha**Provincia: **Ciudad Real**Coordenadas UTM del punto central: Coordenada X: **482.284,63**Coordenada Y: **4.367.230,53**Superficie cartográfica (ha.): **23,095**

Delimitación de la zona húmeda (método/cartografía):

Delimitación digital del perímetro del sitio obtenida mediante foteointerpretación (escala 1:10.000) sobre ortofotografía del PNOA 2006 (resolución 0,50 m).

IH422007 - LAGUNA DEL CERRO MESADO

Comunidad Autónoma: **Castilla-La Mancha**

Provincia: **Ciudad Real**

Coordenadas UTM del punto central: Coordenada X: **476.420,67**

Coordenada Y: **4.353.130,93**

Superficie cartográfica (ha.): **19,556**

Delimitación de la zona húmeda (método/cartografía):

Delimitación digital del perímetro del sitio obtenida mediante fotointerpretación (escala 1:10.000) sobre ortofotografía del PNOA 2012 (resolución 0,50 m).



IH422008 - LA JUNTA DE LOS RÍOSComunidad Autónoma: **Castilla-La Mancha**Provincia: **Ciudad Real**Coordenadas UTM del punto central: Coordenada X: **474.491,13**Coordenada Y: **4.351.724,72**Superficie cartográfica (ha.): **186,597**

Delimitación de la zona húmeda (método/cartografía):

Delimitación digital del perímetro del sitio obtenida mediante fotointerpretación (escala 1:10.000) sobre ortofotografía del PNOA 2012 (resolución 0,50 m).

IH422009 - LAGUNA DE LOS CARROSComunidad Autónoma: **Castilla-La Mancha**Provincia: **Ciudad Real / Toledo**Coordenadas UTM del punto central: Coordenada X: **477.494,93**Coordenada Y: **4.369.032,34**Superficie cartográfica (ha.): **20,506**

Delimitación de la zona húmeda (método/cartografía):

Delimitación digital del perímetro del sitio obtenida mediante foteointerpretación (escala 1:10.000) sobre ortofotografía del PNOA 2006 (resolución 0,50 m).

IH422010 - LAGUNA DE LOS CUATRO CERROS

Comunidad Autónoma: **Castilla-La Mancha**

Provincia: **Ciudad Real**

Coordenadas UTM del punto central: Coordenada X: **373.749,42**

Coordenada Y: **4.352.600,86**

Superficie cartográfica (ha.): **2,073**

Delimitación de la zona húmeda (método/cartografía):

Delimitación digital del perímetro del sitio obtenida mediante fointerpretación (escala 1:10.000) sobre ortofotografía del PNOA 2006 (resolución 0,50 m).



IH422011 - LAGUNA GRANDE DE ALCOBA

Comunidad Autónoma: **Castilla-La Mancha**Provincia: **Ciudad Real**Coordenadas UTM del punto central: Coordenada X: **374.081,61**Coordenada Y: **4.348.703,53**Superficie cartográfica (ha.): **6,667**

Delimitación de la zona húmeda (método/cartografía):

Delimitación digital del perímetro del sitio obtenida mediante fointerpretación (escala 1:10.000) sobre ortofotografía del PNOA 2006 (resolución 0,50 m).

IH422012 - LAGUNA DE ALCOLEA

Comunidad Autónoma: **Castilla-La Mancha**

Provincia: **Ciudad Real**

Coordenadas UTM del punto central: Coordenada X: **402.861,75**

Coordenada Y: **4.317.136,36**

Superficie cartográfica (ha.): **19,150**

Delimitación de la zona húmeda (método/cartografía):

Delimitación digital del perímetro del sitio obtenida mediante fotointerpretación (escala 1:10.000) sobre ortofotografía del PNOA 2006 (resolución 0,50 m).



IH422013 - LAGUNA DE LA CAMACHAComunidad Autónoma: **Castilla-La Mancha**Provincia: **Ciudad Real**Coordenadas UTM del punto central: Coordenada X: **403.784,17**Coordenada Y: **4.320.311,84**Superficie cartográfica (ha.): **26,014**

Delimitación de la zona húmeda (método/cartografía):

Delimitación digital del perímetro del sitio obtenida mediante foteointerpretación (escala 1:10.000) sobre ortofotografía del PNOA 2006 (resolución 0,50 m).

IH422014 - NAVAJOS DE ALCUBILLAS

Comunidad Autónoma: **Castilla-La Mancha**

Provincia: **Ciudad Real**

Coordenadas UTM del punto central: Coordenada X: **490.235,90**

Coordenada Y: **4.290.505,61**

Superficie cartográfica (ha.): **6,638**

Delimitación de la zona húmeda (método/cartografía):

Delimitación digital del perímetro del sitio obtenida mediante fotointerpretación (escala 1:25.000) sobre imagen satélite SPOT 5 de 2010 (resolución 2,5 m).



IH422015 - LAGUNA DEL ACEBUCHEComunidad Autónoma: **Castilla-La Mancha**Provincia: **Ciudad Real**Coordenadas UTM del punto central: Coordenada X: **419.926,19**Coordenada Y: **4.293.788,56**Superficie cartográfica (ha.): **45,768**

Delimitación de la zona húmeda (método/cartografía):

Delimitación digital del perímetro del sitio obtenida mediante foteointerpretación (escala 1:10.000) sobre ortofotografía del PNOA 2012 (resolución 0,50 m).

IH422016 - LAGUNA DE CERVERA

Comunidad Autónoma: **Castilla-La Mancha**

Provincia: **Ciudad Real**

Coordenadas UTM del punto central: Coordenada X: **426.913,44**

Coordenada Y: **4.294.598,04**

Superficie cartográfica (ha.): **6,737**

Delimitación de la zona húmeda (método/cartografía):

Delimitación digital del perímetro del sitio obtenida mediante fointerpretación (escala 1:10.000) sobre ortofotografía del PNOA 2012 (resolución 0,50 m).



IH422017 - LAGUNA DE BARONDILLO

Comunidad Autónoma: **Castilla-La Mancha**

Provincia: **Ciudad Real**

Coordenadas UTM del punto central: Coordenada X: **436.847,23**

Coordenada Y: **4.301.537,06**

Superficie cartográfica (ha.): **3,996**

Delimitación de la zona húmeda (método/cartografía):

Delimitación digital del perímetro del sitio obtenida mediante fotointerpretación (escala 1:10.000) sobre ortofotografía del PNOA 2012 (resolución 0,50 m).



IH422018 - LAGUNA DE ALMODÓVARComunidad Autónoma: **Castilla-La Mancha**Provincia: **Ciudad Real**Coordenadas UTM del punto central: Coordenada X: **398.673,10**Coordenada Y: **4.284.821,62**Superficie cartográfica (ha.): **20,427**

Delimitación de la zona húmeda (método/cartografía):

Delimitación digital del perímetro del sitio obtenida mediante fotointerpretación (escala 1:10.000) sobre ortofotografía del PNOA 2012 (resolución 0,50 m).

IH422019 - LAGUNA DE CUCHARASComunidad Autónoma: **Castilla-La Mancha**Provincia: **Ciudad Real**Coordenadas UTM del punto central: Coordenada X: **400.429,59**Coordenada Y: **4.289.971,93**Superficie cartográfica (ha.): **103,529**

Delimitación de la zona húmeda (método/cartografía):

Delimitación digital del perímetro del sitio obtenida mediante foteointerpretación (escala 1:10.000) sobre ortofotografía del PNOA 2006 (resolución 0,50 m).

IH422020 - POZO DE LAS PILAS

Comunidad Autónoma: **Castilla-La Mancha**

Provincia: **Ciudad Real**

Coordenadas UTM del punto central: Coordenada X: **418.493,69**

Coordenada Y: **4.289.726,79**

Superficie cartográfica (ha.): **17,083**

Delimitación de la zona húmeda (método/cartografía):

Delimitación digital del perímetro del sitio obtenida mediante fotointerpretación (escala 1:10.000) sobre ortofotografía del PNOA 2006 (resolución 0,50 m).



IH422021 - LAGUNA DE LAS CARBONERASComunidad Autónoma: **Castilla-La Mancha**Provincia: **Ciudad Real**Coordenadas UTM del punto central: Coordenada X: **417.790,89**Coordenada Y: **4.290.000,35**Superficie cartográfica (ha.): **27,749**

Delimitación de la zona húmeda (método/cartografía):

Delimitación digital del perímetro del sitio obtenida mediante fotointerpretación (escala 1:10.000) sobre ortofotografía del PNOA 2006 (resolución 0,50 m).

IH422022 - LAGUNA BLANCA-L1Comunidad Autónoma: **Castilla-La Mancha**Provincia: **Ciudad Real**Coordenadas UTM del punto central: Coordenada X: **405.713,59**Coordenada Y: **4.290.101,71**Superficie cartográfica (ha.): **53,191**

Delimitación de la zona húmeda (método/cartografía):

Delimitación digital del perímetro del sitio obtenida mediante fotointerpretación (escala 1:10.000) sobre ortofotografía del PNOA 2012 (resolución 0,50 m).

IH422023 - LAGUNA LOS LOMILLOSComunidad Autónoma: **Castilla-La Mancha**Provincia: **Ciudad Real**Coordenadas UTM del punto central: Coordenada X: **418.519,30**Coordenada Y: **4.288.717,48**Superficie cartográfica (ha.): **23,870**

Delimitación de la zona húmeda (método/cartografía):

Delimitación digital del perímetro del sitio obtenida mediante fotointerpretación (escala 1:25.000) sobre imagen satélite SPOT 5 de 2010 (resolución 2,5 m).

IH422024 - BONAL DE LA SIERRA DE HONTANAR

Comunidad Autónoma: **Castilla-La Mancha**

Provincia: **Ciudad Real**

Coordenadas UTM del punto central: Coordenada X: **370.203,23**

Coordenada Y: **4.336.366,61**

Superficie cartográfica (ha.): **5,613**

Delimitación de la zona húmeda (método/cartografía):

Delimitación digital del perímetro del sitio procedente de cartografía digital preexistente (capa de Espacios Naturales Protegidos oficial de Castilla-La Mancha, escala 1:25.000).



IH422025 - LAGUNA DE RETAMAR

Comunidad Autónoma: **Castilla-La Mancha**

Provincia: **Ciudad Real**

Coordenadas UTM del punto central: Coordenada X: **391.771,22**

Coordenada Y: **4.279.532,84**

Superficie cartográfica (ha.): **6,868**

Delimitación de la zona húmeda (método/cartografía):

Delimitación digital del perímetro del sitio obtenida mediante fotointerpretación (escala 1:10.000) sobre ortofotografía del PNOA 2006 (resolución 0,50 m).

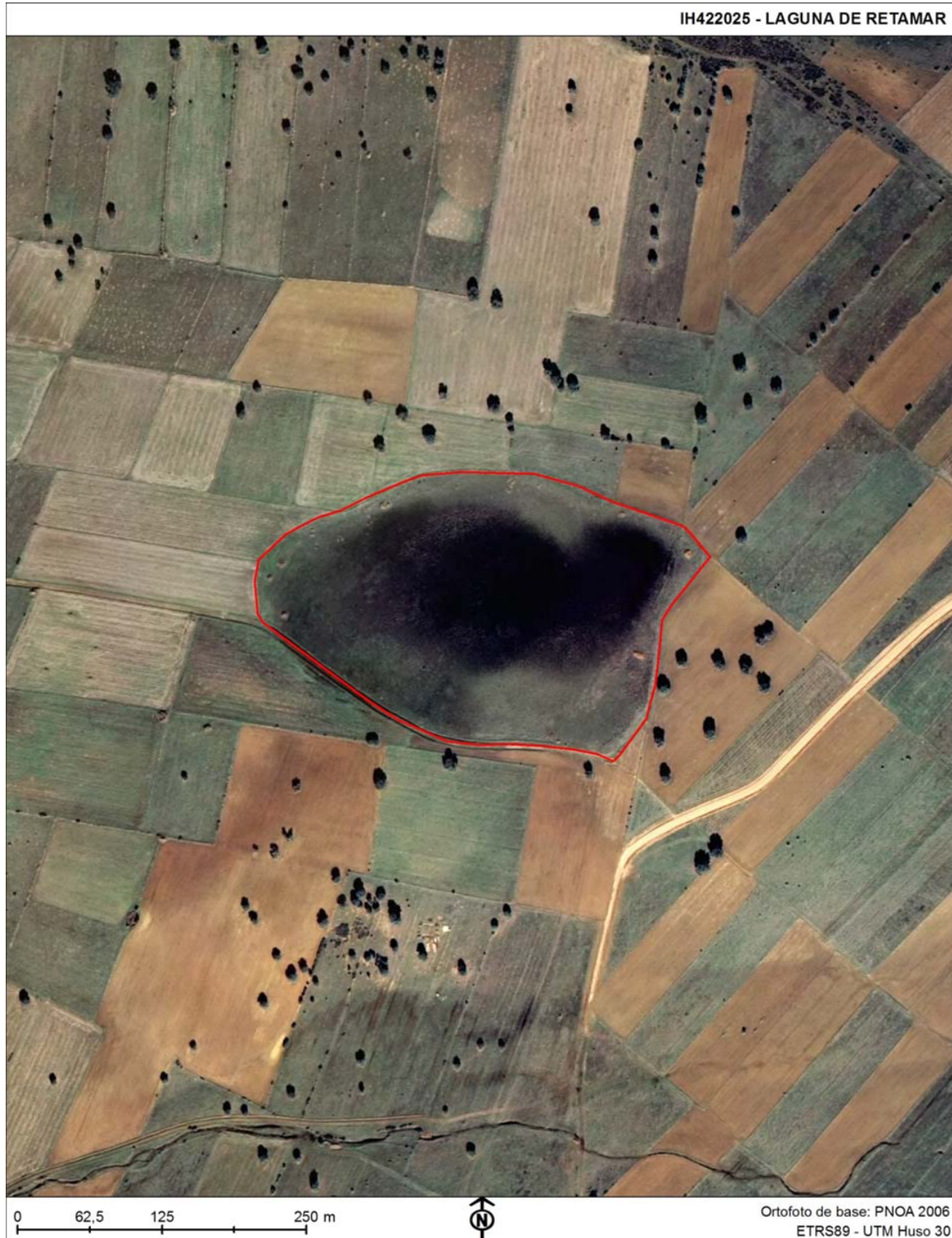

IH422026 - LAGUNA DE LA DEHESAComunidad Autónoma: **Castilla-La Mancha**Provincia: **Ciudad Real**Coordenadas UTM del punto central: Coordenada X: **387.424,16**Coordenada Y: **4.302.421,84**Superficie cartográfica (ha.): **3,613**

Delimitación de la zona húmeda (método/cartografía):

Delimitación digital del perímetro del sitio obtenida mediante foteointerpretación (escala 1:10.000) sobre ortofotografía del PNOA 2006 (resolución 0,50 m).

IH422027 - LAGUNA DE GARBANZOSComunidad Autónoma: **Castilla-La Mancha**Provincia: **Ciudad Real**Coordenadas UTM del punto central: Coordenada X: **389.023,12**Coordenada Y: **4.300.223,84**Superficie cartográfica (ha.): **17,930**

Delimitación de la zona húmeda (método/cartografía):

Delimitación digital del perímetro del sitio obtenida mediante fotointerpretación (escala 1:10.000) sobre ortofotografía del PNOA 2006 (resolución 0,50 m).

IH422028 - LAGUNA DE LA CARRIZOSAComunidad Autónoma: **Castilla-La Mancha**Provincia: **Ciudad Real**Coordenadas UTM del punto central: Coordenada X: **392.164,00**Coordenada Y: **4.299.787,33**Superficie cartográfica (ha.): **24,709**

Delimitación de la zona húmeda (método/cartografía):

Delimitación digital del perímetro del sitio obtenida mediante fotointerpretación (escala 1:10.000) sobre ortofotografía del PNOA 2012 (resolución 0,50 m).

IH422029 - LAGUNA DE LA PERDIGUERAComunidad Autónoma: **Castilla-La Mancha**Provincia: **Ciudad Real**Coordenadas UTM del punto central: Coordenada X: **391.433,18**Coordenada Y: **4.304.667,25**Superficie cartográfica (ha.): **20,397**

Delimitación de la zona húmeda (método/cartografía):

Delimitación digital del perímetro del sitio obtenida mediante fotointerpretación (escala 1:10.000) sobre ortofotografía del PNOA 2012 (resolución 0,50 m).

IH422030 - LA LAGUNA

Comunidad Autónoma: **Castilla-La Mancha**

Provincia: **Ciudad Real**

Coordenadas UTM del punto central: Coordenada X: **437.571,94**

Coordenada Y: **4.280.120,86**

Superficie cartográfica (ha.): **9,770**

Delimitación de la zona húmeda (método/cartografía):

Delimitación digital del perímetro del sitio obtenida mediante fotointerpretación (escala 1:25.000) sobre imagen satélite SPOT 5 de 2010 (resolución 2,5 m).



IH422031 - DEPURADORA DE CAMPO DE CRIPTANAComunidad Autónoma: **Castilla-La Mancha**Provincia: **Ciudad Real**Coordenadas UTM del punto central: Coordenada X: **489.135,14**Coordenada Y: **4.359.979,64**Superficie cartográfica (ha.): **5,144**

Delimitación de la zona húmeda (método/cartografía):

Delimitación digital del perímetro del sitio obtenida mediante foteointerpretación (escala 1:10.000) sobre ortofotografía del PNOA 2012 (resolución 0,50 m).

IH422032 - LAGUNA DE SALICORComunidad Autónoma: **Castilla-La Mancha**Provincia: **Ciudad Real**Coordenadas UTM del punto central: Coordenada X: **485.030,17**Coordenada Y: **4.368.560,53**Superficie cartográfica (ha.): **84,373**

Delimitación de la zona húmeda (método/cartografía):

Delimitación digital del perímetro del sitio obtenida mediante fotointerpretación (escala 1:10.000) sobre ortofotografía del PNOA 2009 (resolución 0,25 m).

IH422033 - EL POZO DE LA LAGUNILLAComunidad Autónoma: **Castilla-La Mancha**Provincia: **Ciudad Real**Coordenadas UTM del punto central: Coordenada X: **487.181,85**Coordenada Y: **4.359.257,26**Superficie cartográfica (ha.): **3,587**

Delimitación de la zona húmeda (método/cartografía):

Delimitación digital del perímetro del sitio obtenida mediante foteointerpretación (escala 1:10.000) sobre ortofotografía del PNOA 2012 (resolución 0,50 m).

IH422034 - LAGUNA DE CARACUEL

Comunidad Autónoma: **Castilla-La Mancha**

Provincia: **Ciudad Real**

Coordenadas UTM del punto central: Coordenada X: **407.307,41**

Coordenada Y: **4.298.123,55**

Superficie cartográfica (ha.): **66,086**

Delimitación de la zona húmeda (método/cartografía):

Delimitación digital del perímetro del sitio obtenida mediante foteointerpretación (escala 1:10.000) sobre ortofotografía del PNOA 2006 (resolución 0,50 m).



IH422035 - LAGUNA DE LA POSADILLAComunidad Autónoma: **Castilla-La Mancha**Provincia: **Ciudad Real**Coordenadas UTM del punto central: Coordenada X: **408.674,10**Coordenada Y: **4.310.450,71**Superficie cartográfica (ha.): **15,372**

Delimitación de la zona húmeda (método/cartografía):

Delimitación digital del perímetro del sitio obtenida mediante fotointerpretación (escala 1:10.000) sobre ortofotografía del PNOA 2006 (resolución 0,50 m).

IH422036 - RÍO GUADIANA EN PUENTE ALARCOSComunidad Autónoma: **Castilla-La Mancha**Provincia: **Ciudad Real**Coordenadas UTM del punto central: Coordenada X: **411.067,72**Coordenada Y: **4.315.925,66**Superficie cartográfica (ha.): **382,964**

Delimitación de la zona húmeda (método/cartografía):

Delimitación digital del perímetro del sitio obtenida mediante foteointerpretación (escala 1:10.000) sobre ortofotografía del PNOA 2006 (resolución 0,50 m).

IH422037 - LAGUNA DE PEÑARROYAComunidad Autónoma: **Castilla-La Mancha**Provincia: **Ciudad Real**Coordenadas UTM del punto central: Coordenada X: **402.654,11**Coordenada Y: **4.310.140,32**Superficie cartográfica (ha.): **38,138**

Delimitación de la zona húmeda (método/cartografía):

Delimitación digital del perímetro del sitio obtenida mediante fotointerpretación (escala 1:10.000) sobre ortofotografía del PNOA 2006 (resolución 0,50 m).

IH422038 - LAGUNA DEL MIRADORComunidad Autónoma: **Castilla-La Mancha**Provincia: **Ciudad Real**Coordenadas UTM del punto central: Coordenada X: **409.855,69**Coordenada Y: **4.299.245,02**Superficie cartográfica (ha.): **59,203**

Delimitación de la zona húmeda (método/cartografía):

Delimitación digital del perímetro del sitio obtenida mediante fotointerpretación (escala 1:10.000) sobre ortofotografía del PNOA 2012 (resolución 0,50 m).

IH422039 - LAGUNA DEL ESCOPLILLO

Comunidad Autónoma: **Castilla-La Mancha**

Provincia: **Ciudad Real**

Coordenadas UTM del punto central: Coordenada X: **444.161,86**

Coordenada Y: **4.328.750,88**

Superficie cartográfica (ha.): **51,246**

Delimitación de la zona húmeda (método/cartografía):

Delimitación digital del perímetro del sitio obtenida mediante fotointerpretación (escala 1:10.000) sobre ortofotografía del PNOA 2006 (resolución 0,50 m).



IH422040 - LAGUNA DE LA ALBUERAComunidad Autónoma: **Castilla-La Mancha**Provincia: **Ciudad Real**Coordenadas UTM del punto central: Coordenada X: **442.836,82**Coordenada Y: **4.325.803,66**Superficie cartográfica (ha.): **118,507**

Delimitación de la zona húmeda (método/cartografía):

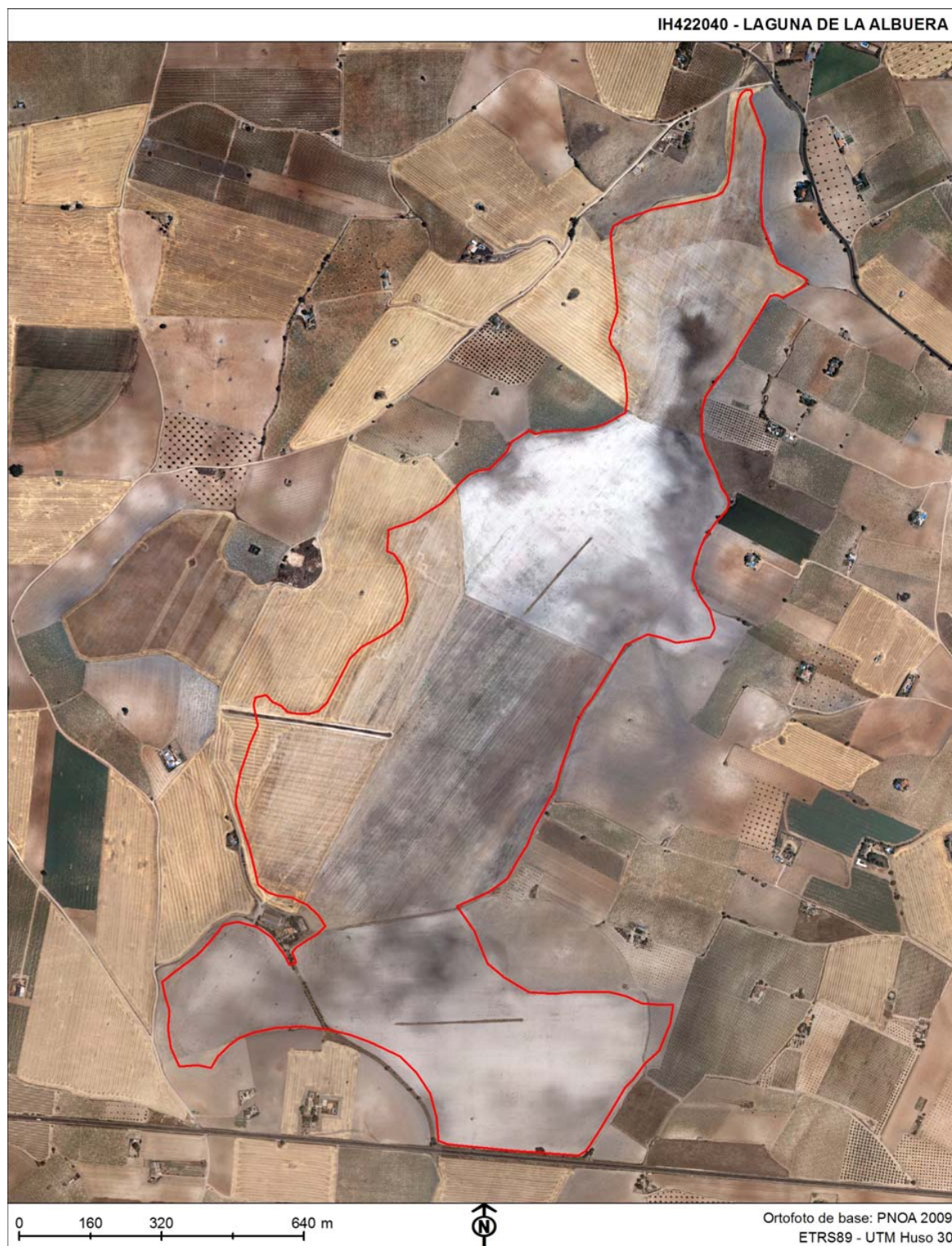
Delimitación digital del perímetro del sitio obtenida mediante foteointerpretación (escala 1:10.000) sobre ortofotografía del PNOA 2009 (resolución 0,25 m).

IH422041 - LAGUNA NAVASECAComunidad Autónoma: **Castilla-La Mancha**Provincia: **Ciudad Real**Coordenadas UTM del punto central: Coordenada X: **446.553,78**Coordenada Y: **4.328.293,36**Superficie cartográfica (ha.): **34,421**

Delimitación de la zona húmeda (método/cartografía):

Delimitación digital del perímetro del sitio obtenida mediante fotointerpretación (escala 1:10.000) sobre ortofotografía del PNOA 2012 (resolución 0,50 m).

IH422042 - LAS TABLAS DE DAIMIELComunidad Autónoma: **Castilla-La Mancha**Provincia: **Ciudad Real**Coordenadas UTM del punto central: Coordenada X: **439.127,31**Coordenada Y: **4.333.488,82**Superficie cartográfica (ha.): **2.056,301**

Delimitación de la zona húmeda (método/cartografía):

Delimitación digital del perímetro del sitio obtenida mediante foteointerpretación (escala 1:10.000) sobre ortofotografía del PNOA 2006 (resolución 0,50 m).

IH422043 - OJOS DEL GUADIANAComunidad Autónoma: **Castilla-La Mancha**Provincia: **Ciudad Real**Coordenadas UTM del punto central: Coordenada X: **452.478,45**Coordenada Y: **4.331.690,29**Superficie cartográfica (ha.): **330,279**

Delimitación de la zona húmeda (método/cartografía):

Delimitación digital del perímetro del sitio obtenida mediante fotointerpretación (escala 1:10.000) sobre ortofotografía del PNOA 2012 (resolución 0,50 m).

IH422044 - COLAS DEL EMBALSE DEL VICARIOComunidad Autónoma: **Castilla-La Mancha**Provincia: **Ciudad Real**Coordenadas UTM del punto central: Coordenada X: **422.892,05**Coordenada Y: **4.324.963,43**Superficie cartográfica (ha.): **409,055**

Delimitación de la zona húmeda (método/cartografía):

Delimitación digital del perímetro del sitio obtenida mediante fotointerpretación (escala 1:25.000) sobre ortofotografía del PNOA 2006 (resolución 0,50 m).

IH422045 - BONAL DEL CERRO DE BARRANQUILLOS

Comunidad Autónoma: **Castilla-La Mancha**

Provincia: **Ciudad Real**

Coordenadas UTM del punto central: Coordenada X: **374.701,51**

Coordenada Y: **4.339.456,93**

Superficie cartográfica (ha.): **10,483**

Delimitación de la zona húmeda (método/cartografía):

Delimitación digital del perímetro del sitio procedente de cartografía digital preexistente (capa de Espacios Naturales Protegidos oficial de Castilla-La Mancha, escala 1:25.000).



IH422046 - COLA DEL EMBALSE DE JABALÓNComunidad Autónoma: **Castilla-La Mancha**Provincia: **Ciudad Real**Coordenadas UTM del punto central: Coordenada X: **437.727,86**Coordenada Y: **4.290.954,04**Superficie cartográfica (ha.): **193,414**

Delimitación de la zona húmeda (método/cartografía):

Delimitación digital del perímetro del sitio obtenida mediante fotointerpretación (escala 1:10.000) sobre ortofotografía del PNOA 2006 (resolución 0,50 m).

IH422047 - LAGUNA DE NAVALAGRULLAComunidad Autónoma: **Castilla-La Mancha**Provincia: **Ciudad Real**Coordenadas UTM del punto central: Coordenada X: **444.566,01**Coordenada Y: **4.286.732,48**Superficie cartográfica (ha.): **10,359**

Delimitación de la zona húmeda (método/cartografía):

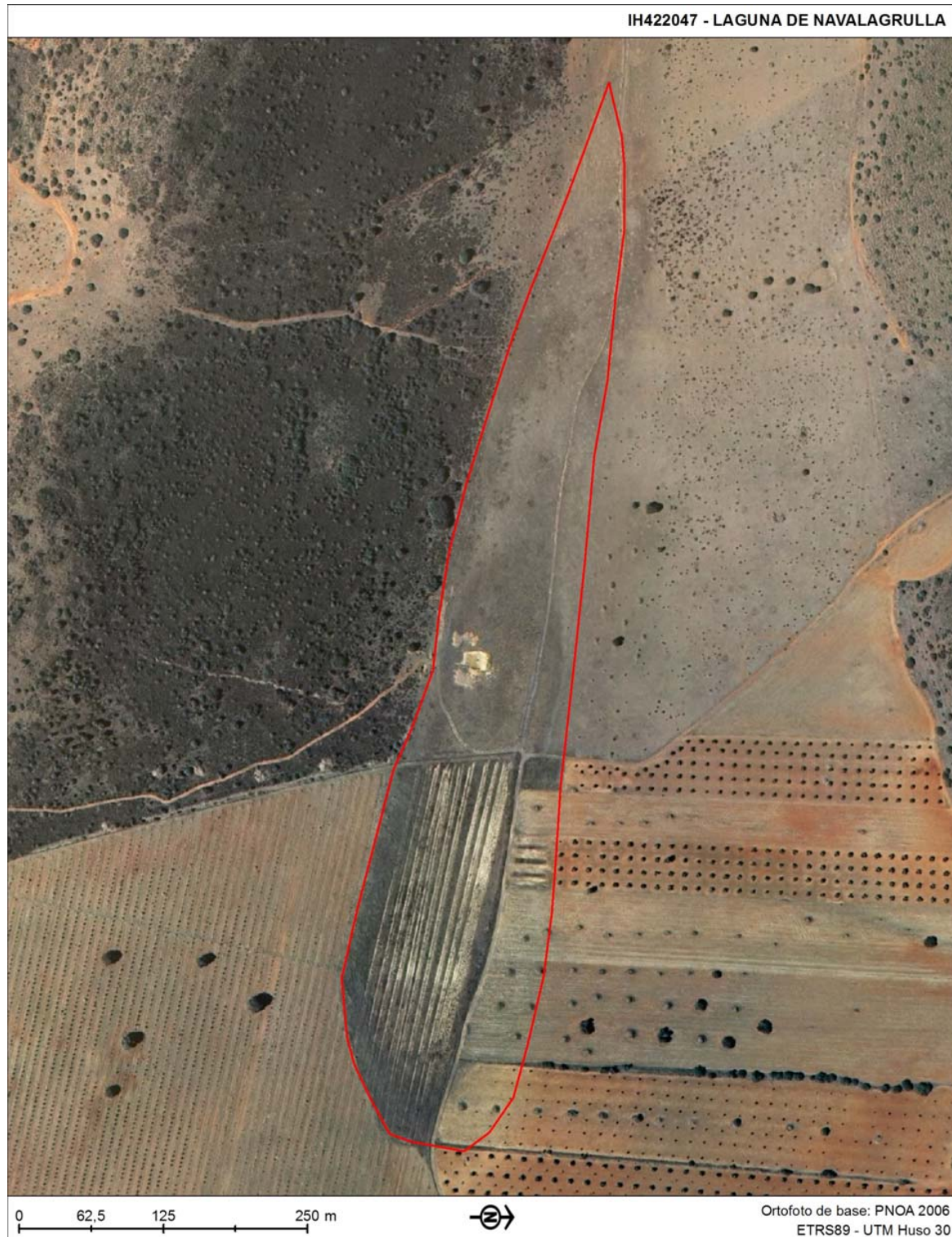
Delimitación digital del perímetro del sitio obtenida mediante fotointerpretación (escala 1:10.000) sobre ortofotografía del PNOA 2006 (resolución 0,50 m).

IH422048 - LAGUNA DE LA RAÑAComunidad Autónoma: **Castilla-La Mancha**Provincia: **Ciudad Real**Coordenadas UTM del punto central: Coordenada X: **353.668,50**Coordenada Y: **4.358.544,60**Superficie cartográfica (ha.): **9,498**

Delimitación de la zona húmeda (método/cartografía):

Delimitación digital del perímetro del sitio obtenida mediante fotointerpretación (escala 1:10.000) sobre ortofotografía del PNOA 2009 (resolución 0,25 m).

IH422049 - NAVA GRANDE DE MALAGÓNComunidad Autónoma: **Castilla-La Mancha**Provincia: **Ciudad Real**Coordenadas UTM del punto central: Coordenada X: **418.822,52**Coordenada Y: **4.337.051,63**Superficie cartográfica (ha.): **123,068**

Delimitación de la zona húmeda (método/cartografía):

Delimitación digital del perímetro del sitio obtenida mediante fotointerpretación (escala 1:10.000) sobre ortofotografía del PNOA 2006 (resolución 0,50 m).

IH422050 - NAVA MEDIA DE MALAGÓNComunidad Autónoma: **Castilla-La Mancha**Provincia: **Ciudad Real**Coordenadas UTM del punto central: Coordenada X: **421.332,71**Coordenada Y: **4.336.772,01**Superficie cartográfica (ha.): **53,730**

Delimitación de la zona húmeda (método/cartografía):

Delimitación digital del perímetro del sitio obtenida mediante foteointerpretación (escala 1:10.000) sobre ortofotografía del PNOA 2006 (resolución 0,50 m).

IH422051 - NAVA CHICA DE MALAGÓNComunidad Autónoma: **Castilla-La Mancha**Provincia: **Ciudad Real**Coordenadas UTM del punto central: Coordenada X: **422.772,78**Coordenada Y: **4.336.264,26**Superficie cartográfica (ha.): **19,551**

Delimitación de la zona húmeda (método/cartografía):

Delimitación digital del perímetro del sitio obtenida mediante fotointerpretación (escala 1:10.000) sobre ortofotografía del PNOA 2006 (resolución 0,50 m).

IH422052 - LAGUNA DE LA ALBERQUILLAComunidad Autónoma: **Castilla-La Mancha**Provincia: **Ciudad Real**Coordenadas UTM del punto central: Coordenada X: **410.898,60**Coordenada Y: **4.272.997,33**Superficie cartográfica (ha.): **21,608**

Delimitación de la zona húmeda (método/cartografía):

Delimitación digital del perímetro del sitio obtenida mediante fotointerpretación (escala 1:10.000) sobre ortofotografía del PNOA 2006 (resolución 0,50 m).

IH422053 - LAGUNAS DE MORAL DE CALATRAVAComunidad Autónoma: **Castilla-La Mancha**Provincia: **Ciudad Real**Coordenadas UTM del punto central: Coordenada X: **450.565,51**Coordenada Y: **4.296.451,00**Superficie cartográfica (ha.): **99,699**

Delimitación de la zona húmeda (método/cartografía):

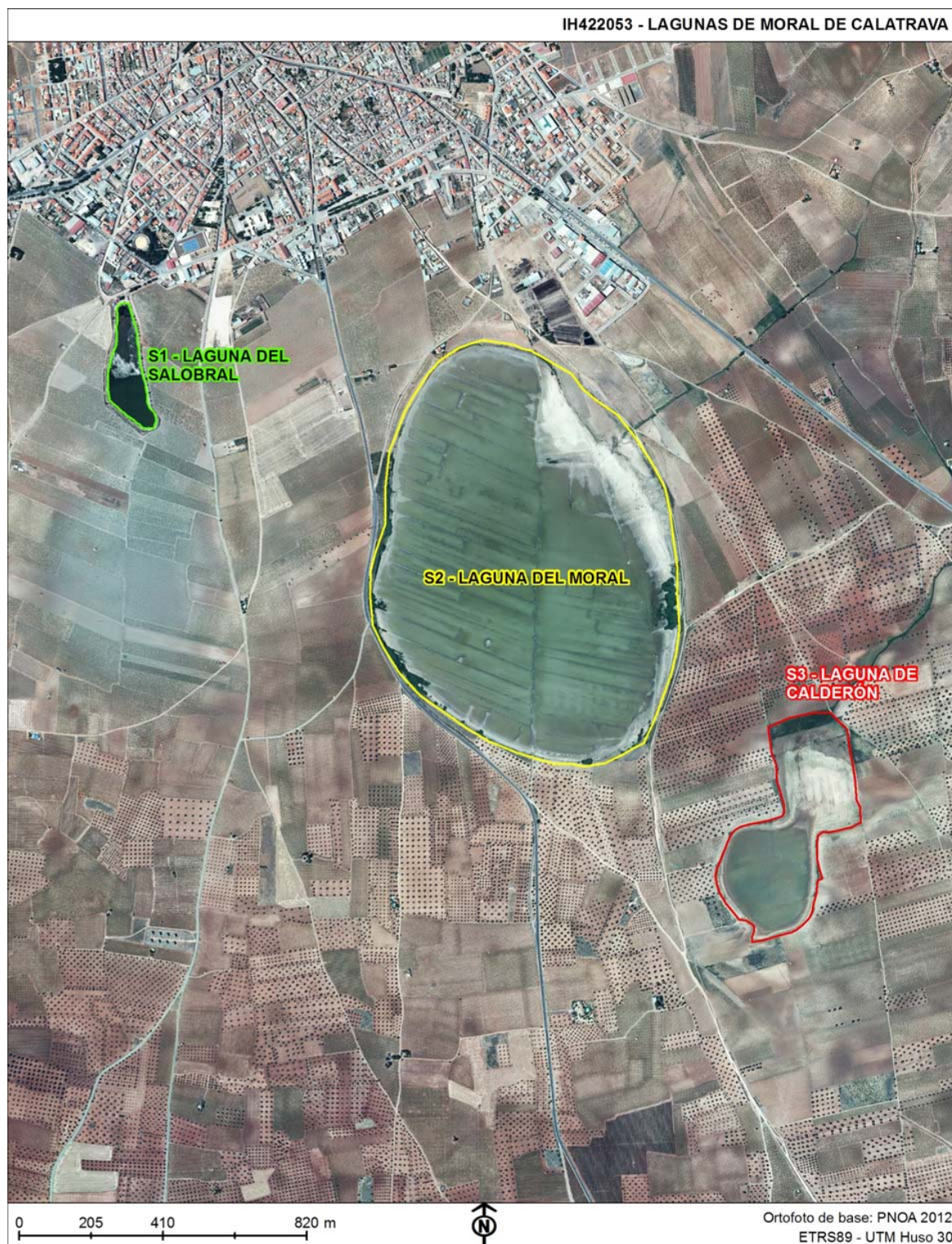
Delimitación digital del perímetro del sitio obtenida mediante foteointerpretación (escala 1:10.000) sobre ortofotografía del PNOA 2012 (resolución 0,50 m).

IH422054 - LAGUNA DEL RETAMAR

Comunidad Autónoma: **Castilla-La Mancha**

Provincia: **Ciudad Real**

Coordenadas UTM del punto central: Coordenada X: **502.209,64**

Coordenada Y: **4.364.339,26**

Superficie cartográfica (ha.): **136,066**

Delimitación de la zona húmeda (método/cartografía):

Delimitación digital del perímetro del sitio obtenida mediante foteointerpretación (escala 1:10.000) sobre ortofotografía del PNOA 2006 (resolución 0,50 m).



IH422055 - LAGUNA DEL PUEBLOComunidad Autónoma: **Castilla-La Mancha**Provincia: **Ciudad Real**Coordenadas UTM del punto central: Coordenada X: **504.709,53**Coordenada Y: **4.362.692,69**Superficie cartográfica (ha.): **55,978**

Delimitación de la zona húmeda (método/cartografía):

Delimitación digital del perímetro del sitio procedente de cartografía digital preexistente (capa de Espacios Naturales Protegidos oficial de Castilla-La Mancha, escala 1:25.000).

IH422056 - LAGUNA DE NAVALAFUENTEComunidad Autónoma: **Castilla-La Mancha**Provincia: **Ciudad Real**Coordenadas UTM del punto central: Coordenada X: **506.144,14**Coordenada Y: **4.364.021,42**Superficie cartográfica (ha.): **39,764**

Delimitación de la zona húmeda (método/cartografía):

Delimitación digital del perímetro del sitio obtenida mediante fotointerpretación (escala 1:10.000) sobre ortofotografía del PNOA 2006 (resolución 0,50 m).

IH422057 - LAGUNA DE ALCAHOZOComunidad Autónoma: **Castilla-La Mancha**Provincia: **Ciudad Real**Coordenadas UTM del punto central: Coordenada X: **510.515,71**Coordenada Y: **4.360.159,40**Superficie cartográfica (ha.): **88,452**

Delimitación de la zona húmeda (método/cartografía):

Delimitación digital del perímetro del sitio obtenida mediante foteointerpretación (escala 1:10.000) sobre ortofotografía del PNOA 2006 (resolución 0,50 m).

IH422058 - BONAL DEL ARROYO DE VALDELAMADERA

Comunidad Autónoma: **Castilla-La Mancha**

Provincia: **Ciudad Real**

Coordenadas UTM del punto central: Coordenada X: **389.687,58**

Coordenada Y: **4.321.384,68**

Superficie cartográfica (ha.): **22,321**

Delimitación de la zona húmeda (método/cartografía):

Delimitación digital del perímetro del sitio procedente de cartografía digital preexistente (capa de Espacios Naturales Protegidos oficial de Castilla-La Mancha, escala 1:25.000).



IH422059 - BONAL DEL BARRANCO DE ZARZALAGORDAComunidad Autónoma: **Castilla-La Mancha**Provincia: **Ciudad Real**Coordenadas UTM del punto central: Coordenada X: **386.150,48**Coordenada Y: **4.327.789,17**Superficie cartográfica (ha.): **9,121**

Delimitación de la zona húmeda (método/cartografía):

Delimitación digital del perímetro del sitio procedente de cartografía digital preexistente (capa de Espacios Naturales Protegidos oficial de Castilla-La Mancha, escala 1:25.000).

IH422060 - LAGUNA DE LUCIANEGOComunidad Autónoma: **Castilla-La Mancha**Provincia: **Ciudad Real**Coordenadas UTM del punto central: Coordenada X: **401.354,37**Coordenada Y: **4.319.646,72**Superficie cartográfica (ha.): **13,699**

Delimitación de la zona húmeda (método/cartografía):

Delimitación digital del perímetro del sitio obtenida mediante fotointerpretación (escala 1:10.000) sobre ortofotografía del PNOA 2006 (resolución 0,50 m).

IH422061 - BONAL DEL ALCORNOCALComunidad Autónoma: **Castilla-La Mancha**Provincia: **Ciudad Real**Coordenadas UTM del punto central: Coordenada X: **377.278,07**Coordenada Y: **4.338.998,38**Superficie cartográfica (ha.): **13,106**

Delimitación de la zona húmeda (método/cartografía):

Delimitación digital del perímetro del sitio procedente de cartografía digital preexistente (capa de Espacios Naturales Protegidos oficial de Castilla-La Mancha, escala 1:25.000).

IH422062 - BONAL DEL MORRO DE LA PARRILLAComunidad Autónoma: **Castilla-La Mancha**Provincia: **Ciudad Real**Coordenadas UTM del punto central: Coordenada X: **378.765,54**Coordenada Y: **4.334.019,28**Superficie cartográfica (ha.): **5,109**

Delimitación de la zona húmeda (método/cartografía):

Delimitación digital del perímetro del sitio procedente de cartografía digital preexistente (capa de Espacios Naturales Protegidos oficial de Castilla-La Mancha, escala 1:25.000).

IH422063 - LAGUNA DEL PRADOComunidad Autónoma: **Castilla-La Mancha**Provincia: **Ciudad Real**Coordenadas UTM del punto central: Coordenada X: **427.702,50**Coordenada Y: **4.308.136,31**Superficie cartográfica (ha.): **53,887**

Delimitación de la zona húmeda (método/cartografía):

Delimitación digital del perímetro del sitio procedente de cartografía digital preexistente (capa de Espacios Naturales Protegidos oficial de Castilla-La Mancha, escala 1:25.000).

IH422064 - LAGUNA DE ARGAMASILLAComunidad Autónoma: **Castilla-La Mancha**Provincia: **Ciudad Real**Coordenadas UTM del punto central: Coordenada X: **426.388,76**Coordenada Y: **4.305.743,11**Superficie cartográfica (ha.): **18,062**

Delimitación de la zona húmeda (método/cartografía):

Delimitación digital del perímetro del sitio obtenida mediante fotointerpretación (escala 1:10.000) sobre ortofotografía del PNOA 2006 (resolución 0,50 m).

IH422065 - BONALES DE PUEBLA DE DON RODRIGO

Comunidad Autónoma: **Castilla-La Mancha**

Provincia: **Ciudad Real**

Coordenadas UTM del punto central: Coordenada X: **352.246,62**

Coordenada Y: **4.328.092,33**

Superficie cartográfica (ha.): **64,108**

Delimitación de la zona húmeda (método/cartografía):

Delimitación digital del perímetro del sitio procedente de cartografía digital preexistente (capa de Espacios Naturales Protegidos oficial de Castilla-La Mancha, escala 1:25.000).



IH422066 - BONAL DEL BARRANCO DE LOS MEMBRILLOSComunidad Autónoma: **Castilla-La Mancha**Provincia: **Ciudad Real**Coordenadas UTM del punto central: Coordenada X: **346.121,89**Coordenada Y: **4.333.980,58**Superficie cartográfica (ha.): **6,843**

Delimitación de la zona húmeda (método/cartografía):

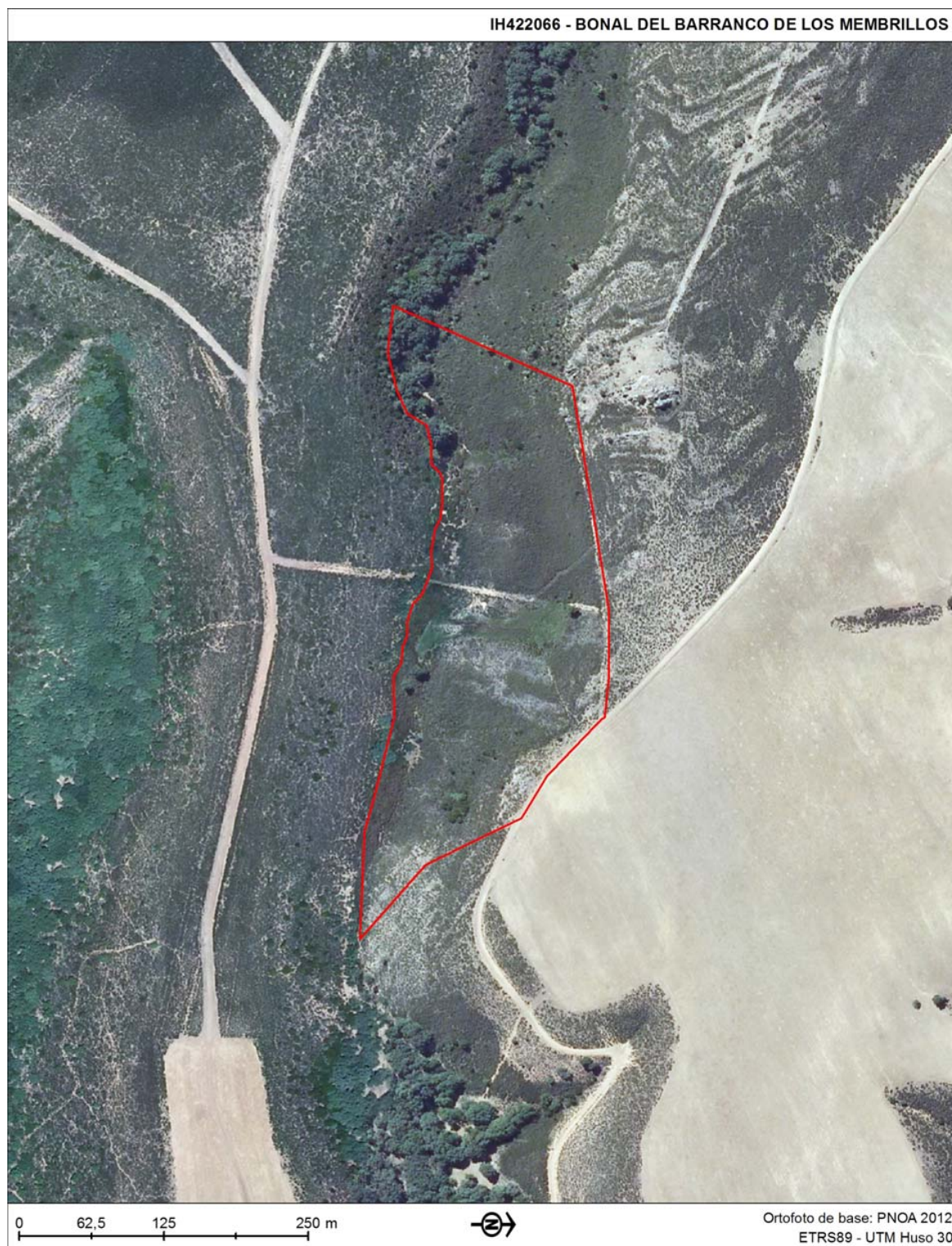
Delimitación digital del perímetro del sitio procedente de cartografía digital preexistente (capa de Espacios Naturales Protegidos oficial de Castilla-La Mancha, escala 1:25.000).

IH422067 - BONAL DEL BARRANCO DEL CHORROComunidad Autónoma: **Castilla-La Mancha**Provincia: **Ciudad Real**Coordenadas UTM del punto central: Coordenada X: **363.881,29**Coordenada Y: **4.330.238,90**Superficie cartográfica (ha.): **17,631**

Delimitación de la zona húmeda (método/cartografía):

Delimitación digital del perímetro del sitio procedente de cartografía digital preexistente (capa de Espacios Naturales Protegidos oficial de Castilla-La Mancha, escala 1:25.000).

IH422068 - BONAL DEL BARRANCO DE REMILLADEROComunidad Autónoma: **Castilla-La Mancha**Provincia: **Ciudad Real**Coordenadas UTM del punto central: Coordenada X: **348.819,08**Coordenada Y: **4.334.956,18**Superficie cartográfica (ha.): **31,581**

Delimitación de la zona húmeda (método/cartografía):

Delimitación digital del perímetro del sitio procedente de cartografía digital preexistente (capa de Espacios Naturales Protegidos oficial de Castilla-La Mancha, escala 1:25.000).

IH422069 - LAGUNA CENAGOSAComunidad Autónoma: **Castilla-La Mancha**Provincia: **Ciudad Real**Coordenadas UTM del punto central: Coordenada X: **507.794,32**Coordenada Y: **4.316.313,81**Superficie cartográfica (ha.): **32,944**

Delimitación de la zona húmeda (método/cartografía):

Delimitación digital del perímetro del sitio obtenida mediante foteointerpretación (escala 1:10.000) sobre ortofotografía del PNOA 2006 (resolución 0,50 m).

IH422070 - LAGUNA DE LA COLADILLAComunidad Autónoma: **Castilla-La Mancha**Provincia: **Ciudad Real**Coordenadas UTM del punto central: Coordenada X: **508.238,52**Coordenada Y: **4.315.528,24**Superficie cartográfica (ha.): **16,396**

Delimitación de la zona húmeda (método/cartografía):

Delimitación digital del perímetro del sitio obtenida mediante fotointerpretación (escala 1:10.000) sobre ortofotografía del PNOA 2006 (resolución 0,50 m).

IH422071 - LAGUNA DE CUEVA MORENILLAComunidad Autónoma: **Castilla-La Mancha**Provincia: **Ciudad Real**Coordenadas UTM del punto central: Coordenada X: **508.736,57**Coordenada Y: **4.315.069,97**Superficie cartográfica (ha.): **13,177**

Delimitación de la zona húmeda (método/cartografía):

Delimitación digital del perímetro del sitio obtenida mediante fotointerpretación (escala 1:10.000) sobre ortofotografía del PNOA 2006 (resolución 0,50 m).

IH422072 - LAGUNA DEL REYComunidad Autónoma: **Castilla-La Mancha**Provincia: **Ciudad Real**Coordenadas UTM del punto central: Coordenada X: **509.798,67**Coordenada Y: **4.313.241,15**Superficie cartográfica (ha.): **35,977**

Delimitación de la zona húmeda (método/cartografía):

Delimitación digital del perímetro del sitio obtenida mediante fotointerpretación (escala 1:10.000) sobre ortofotografía del PNOA 2006 (resolución 0,50 m).

IH422073 - EMBALSE DE PEÑARROYAComunidad Autónoma: **Castilla-La Mancha**Provincia: **Ciudad Real**Coordenadas UTM del punto central: Coordenada X: **502.696,95**Coordenada Y: **4.320.741,65**Superficie cartográfica (ha.): **382,020**

Delimitación de la zona húmeda (método/cartografía):

Delimitación digital del perímetro del sitio obtenida mediante fotointerpretación (escala 1:10.000) sobre ortofotografía del PNOA 2006 (resolución 0,50 m).

IH422074 - LAGUNA DE LA COLGADAComunidad Autónoma: **Castilla-La Mancha**Provincia: **Ciudad Real / Albacete**Coordenadas UTM del punto central: Coordenada X: **510.844,25**Coordenada Y: **4.312.214,41**Superficie cartográfica (ha.): **97,014**

Delimitación de la zona húmeda (método/cartografía):

Delimitación digital del perímetro del sitio obtenida mediante fotointerpretación (escala 1:10.000) sobre ortofotografía del PNOA 2006 (resolución 0,50 m).

IH422075 - BONAL DEL BARRANCO DE RIOFRÍOComunidad Autónoma: **Castilla-La Mancha**Provincia: **Ciudad Real**Coordenadas UTM del punto central: Coordenada X: **368.741,25**Coordenada Y: **4.316.888,26**Superficie cartográfica (ha.): **16,760**

Delimitación de la zona húmeda (método/cartografía):

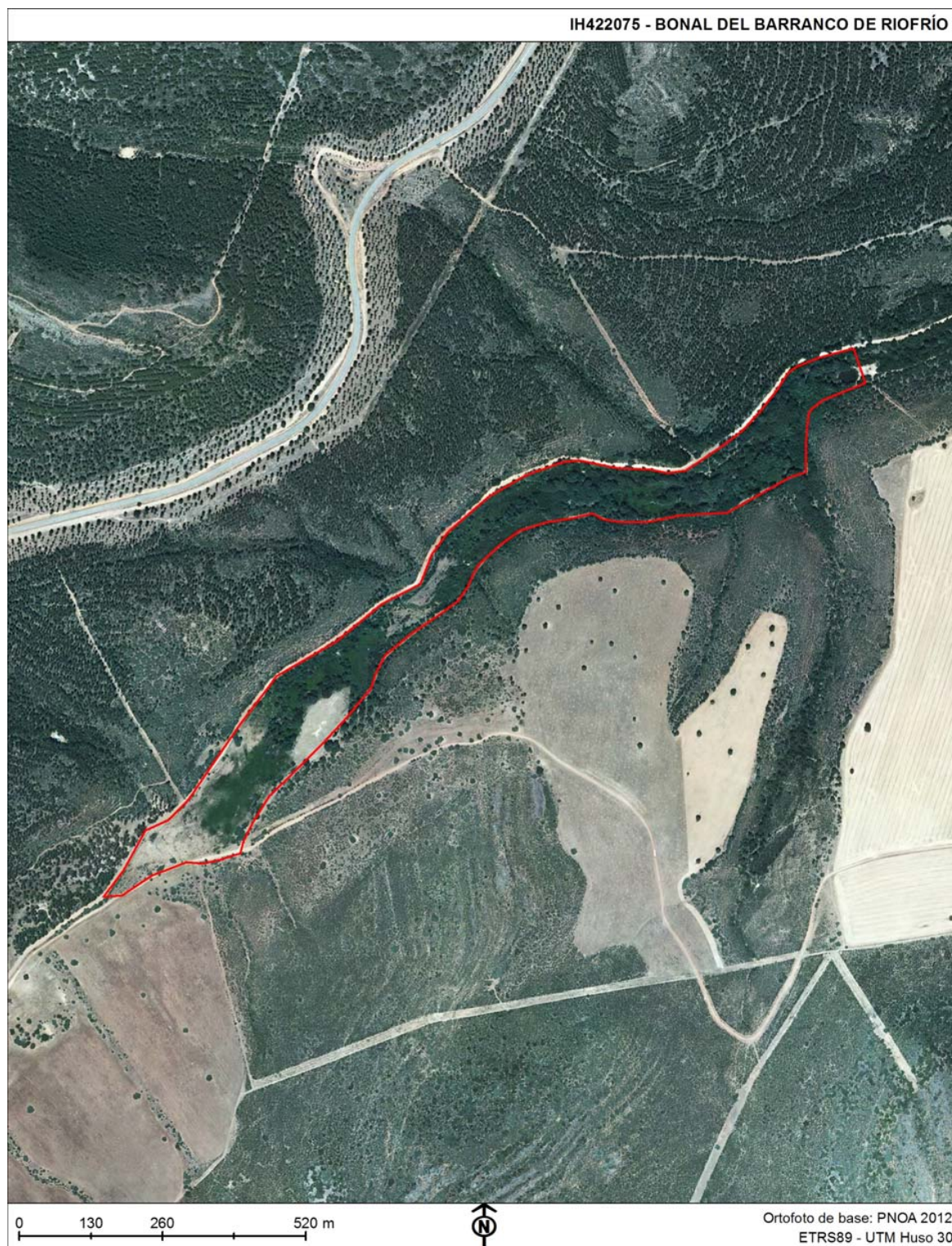
Delimitación digital del perímetro del sitio procedente de cartografía digital preexistente (capa de Espacios Naturales Protegidos oficial de Castilla-La Mancha, escala 1:25.000).

IH422076 - LAGUNA DE TORNERO

Comunidad Autónoma: **Castilla-La Mancha**

Provincia: **Ciudad Real**

Coordenadas UTM del punto central: Coordenada X: **363.437,03**

Coordenada Y: **4.318.154,71**

Superficie cartográfica (ha.): **3,193**

Delimitación de la zona húmeda (método/cartografía):

Delimitación digital del perímetro del sitio obtenida mediante fotointerpretación (escala 1:10.000) sobre ortofotografía del PNOA 2006 (resolución 0,50 m).



IH422077 - CHARCO DE LA NAVAComunidad Autónoma: **Castilla-La Mancha**Provincia: **Ciudad Real**Coordenadas UTM del punto central: Coordenada X: **481.930,67**Coordenada Y: **4.296.461,90**Superficie cartográfica (ha.): **32,126**

Delimitación de la zona húmeda (método/cartografía):

Delimitación digital del perímetro del sitio obtenida mediante fotointerpretación (escala 1:25.000) sobre imagen satélite SPOT 5 de 2010 (resolución 2,5 m).

IH422078 - LAGUNA DE LA MARQUESAComunidad Autónoma: **Castilla-La Mancha**Provincia: **Ciudad Real**Coordenadas UTM del punto central: Coordenada X: **466.567,88**Coordenada Y: **4.266.791,79**Superficie cartográfica (ha.): **4,566**

Delimitación de la zona húmeda (método/cartografía):

Delimitación digital del perímetro del sitio obtenida mediante fotointerpretación (escala 1:10.000) sobre ortofotografía del PNOA 2012 (resolución 0,50 m).

IH422079 - LAGUNA BLANCA-L2Comunidad Autónoma: **Castilla-La Mancha**Provincia: **Ciudad Real**Coordenadas UTM del punto central: Coordenada X: **517.770,60**Coordenada Y: **4.302.903,60**Superficie cartográfica (ha.): **32,355**

Delimitación de la zona húmeda (método/cartografía):

Delimitación digital del perímetro del sitio obtenida mediante fotointerpretación (escala 1:10.000) sobre ortofotografía del PNOA 2009 (resolución 0,25 m).

IH422080 - LAGUNA DE NAVALCABALLOComunidad Autónoma: **Castilla-La Mancha**Provincia: **Ciudad Real**Coordenadas UTM del punto central: Coordenada X: **519.014,27**Coordenada Y: **4.300.245,02**Superficie cartográfica (ha.): **32,379**

Delimitación de la zona húmeda (método/cartografía):

Delimitación digital del perímetro del sitio obtenida mediante foteointerpretación (escala 1:10.000) sobre ortofotografía del PNOA 2006 (resolución 0,50 m).

IH422081 - LAGUNA DE LA ESTACIÓN DE CARACUELComunidad Autónoma: **Castilla-La Mancha**Provincia: **Ciudad Real**Coordenadas UTM del punto central: Coordenada X: **405.929,73**Coordenada Y: **4.295.924,91**Superficie cartográfica (ha.): **9,325**

Delimitación de la zona húmeda (método/cartografía):

Delimitación digital del perímetro del sitio obtenida mediante fotointerpretación (escala 1:25.000) sobre imagen satélite SPOT 5 de 2010 (resolución 2,5 m).

IH422082 - PRADO DE MORALESComunidad Autónoma: **Castilla-La Mancha**Provincia: **Ciudad Real**Coordenadas UTM del punto central: Coordenada X: **399.553,00**Coordenada Y: **4.292.814,45**Superficie cartográfica (ha.): **26,854**

Delimitación de la zona húmeda (método/cartografía):

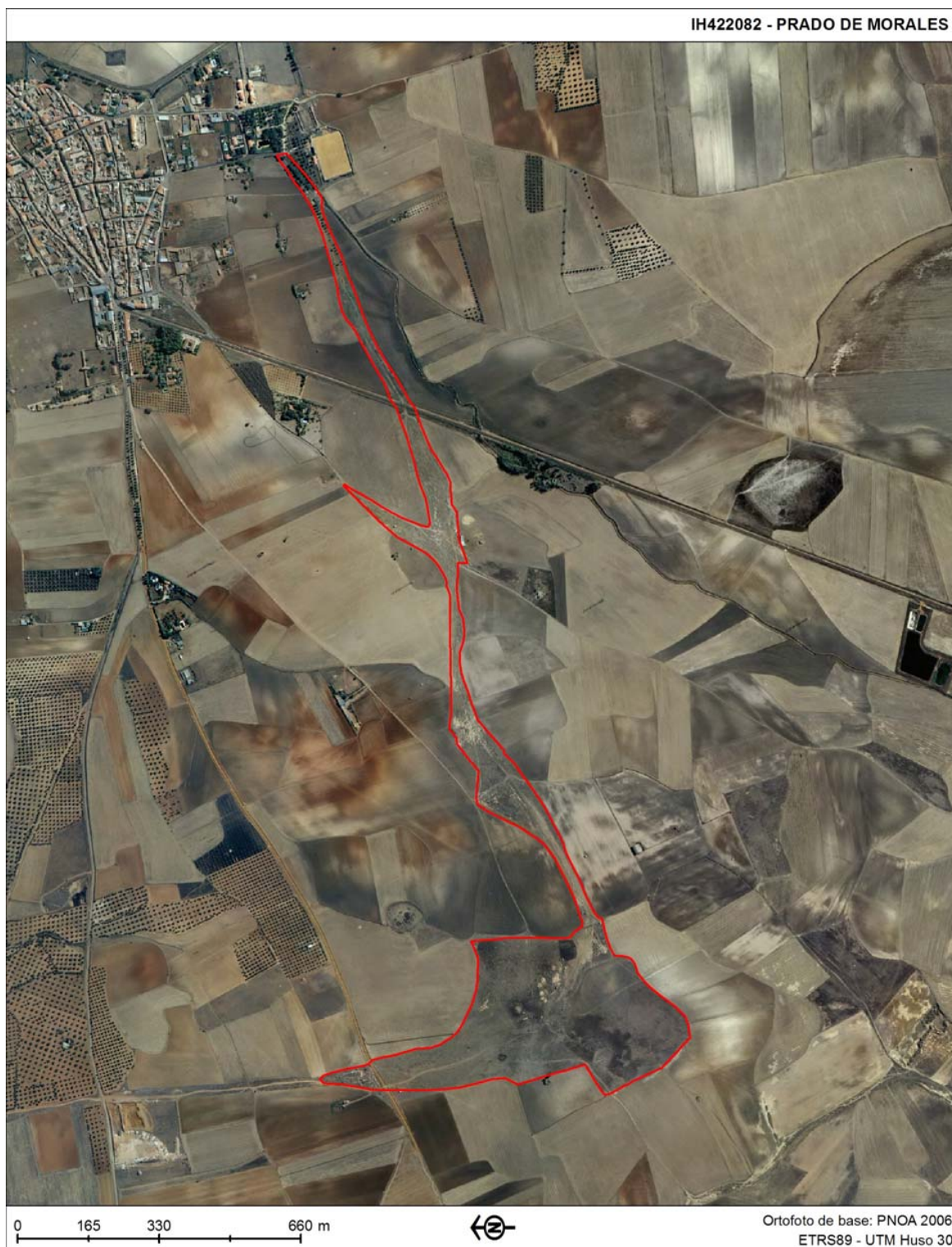
Delimitación digital del perímetro del sitio obtenida mediante foteointerpretación (escala 1:10.000) sobre ortofotografía del PNOA 2006 (resolución 0,50 m).

IH422083 - LAGUNA SALADILLA

Comunidad Autónoma: **Castilla-La Mancha**

Provincia: **Ciudad Real**

Coordenadas UTM del punto central: Coordenada X: **400.424,93**

Coordenada Y: **4.292.158,00**

Superficie cartográfica (ha.): **3,475**

Delimitación de la zona húmeda (método/cartografía):

Delimitación digital del perímetro del sitio obtenida mediante fotointerpretación (escala 1:10.000) sobre ortofotografía del PNOA 2006 (resolución 0,50 m).



IH422084 - LAGUNA DE ALMEROSComunidad Autónoma: **Castilla-La Mancha**Provincia: **Ciudad Real**Coordenadas UTM del punto central: Coordenada X: **400.807,35**Coordenada Y: **4.291.607,49**Superficie cartográfica (ha.): **47,277**

Delimitación de la zona húmeda (método/cartografía):

Delimitación digital del perímetro del sitio obtenida mediante foteointerpretación (escala 1:10.000) sobre ortofotografía del PNOA 2006 (resolución 0,50 m).

IH422085 - CHARCO DE LA LANAComunidad Autónoma: **Castilla-La Mancha**Provincia: **Ciudad Real**Coordenadas UTM del punto central: Coordenada X: **398.668,03**Coordenada Y: **4.291.850,16**Superficie cartográfica (ha.): **2,359**

Delimitación de la zona húmeda (método/cartografía):

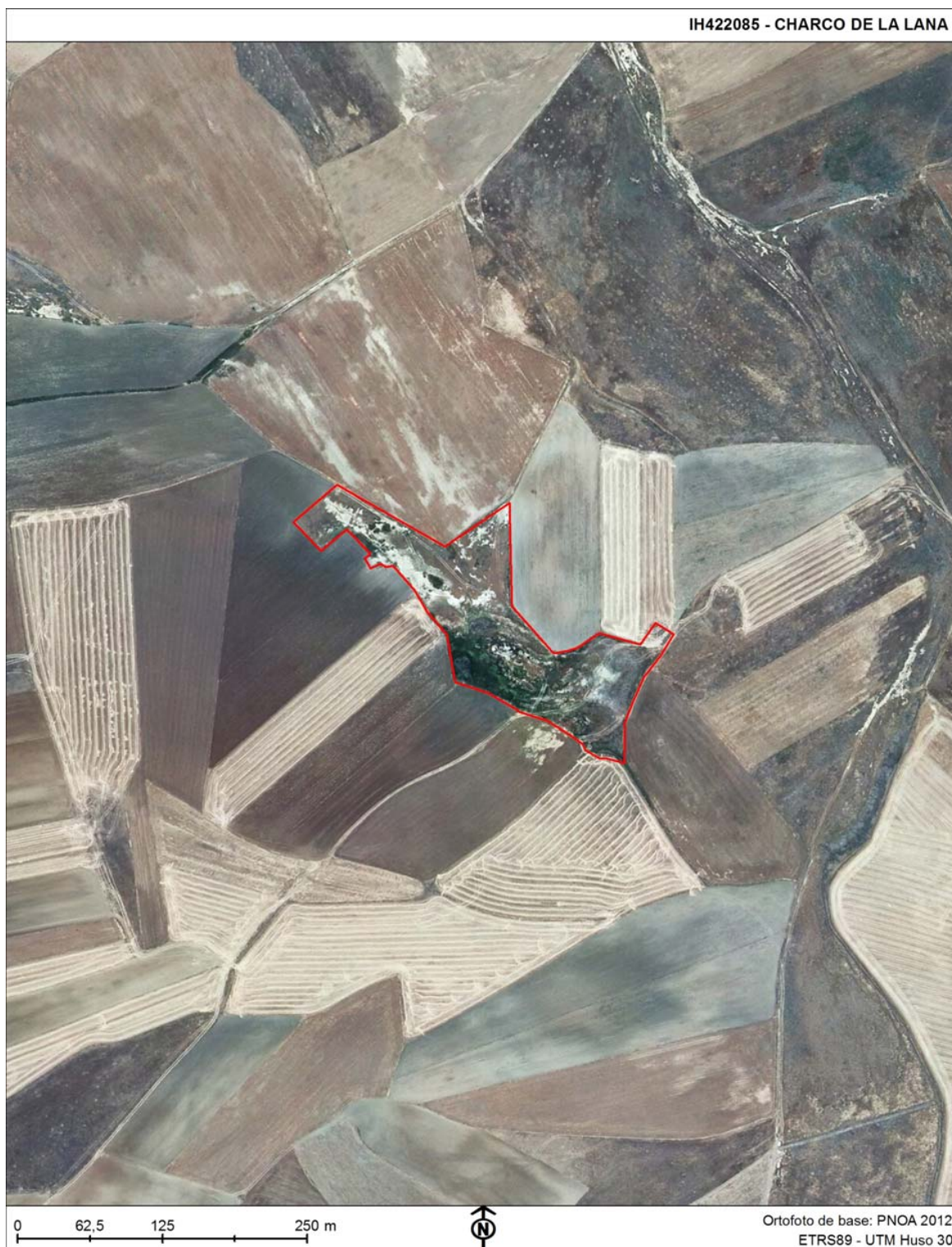
Delimitación digital del perímetro del sitio obtenida mediante fotointerpretación (escala 1:10.000) sobre ortofotografía del PNOA 2012 (resolución 0,50 m).

IH422086 - LAGUNA DEL JAGUARZALComunidad Autónoma: **Castilla-La Mancha**Provincia: **Ciudad Real**Coordenadas UTM del punto central: Coordenada X: **451.457,46**Coordenada Y: **4.271.940,14**Superficie cartográfica (ha.): **8,321**

Delimitación de la zona húmeda (método/cartografía):

Delimitación digital del perímetro del sitio obtenida mediante foteointerpretación (escala 1:10.000) sobre ortofotografía del PNOA 2012 (resolución 0,50 m).