

### III. OTRAS DISPOSICIONES

#### MINISTERIO PARA LA TRANSICIÓN ECOLÓGICA

- 2840** *Resolución de 9 de octubre de 2018, de la Dirección General de Biodiversidad y Calidad Ambiental, por la que se incluyen en el Inventario español de zonas húmedas 34 nuevos humedales de la Comunidad Autónoma de Castilla-La Mancha (adscritos a la provincia de Cuenca, códigos IH423).*

El Real Decreto 435/2004, de 12 de marzo, por el que se regula el Inventario nacional de zonas húmedas (art. 9.3 de la Ley 42/2007, de 13 de diciembre, del Patrimonio Natural y de la Biodiversidad), establece en su artículo 4 que la inclusión de una zona húmeda en el inventario se llevará a cabo mediante Resolución motivada de esta Dirección General, a propuesta del órgano competente de la Comunidad Autónoma, previa notificación al correspondiente organismo de cuenca y/o demarcación de costas para su informe. En el art. 4 de este Real Decreto también se establece que las resoluciones de inclusión serán publicadas en el «Boletín Oficial del Estado», con expresión del nombre, código, superficie, localización geográfica y Comunidad Autónoma.

Por todo lo anterior, a propuesta de la Comunidad Autónoma de Castilla-La Mancha y tras haberse cumplido el trámite de notificación a los correspondientes organismos de cuenca, se dispone la inclusión en el Inventario español de zonas húmedas de los 34 humedales adscritos a la provincia de Cuenca (códigos IH423) indicados por esta Comunidad Autónoma, cuyos nombres, códigos, superficies y localizaciones geográficas se incluye como anexo a la presente Resolución.

Madrid, 9 de octubre de 2018.—El Director General de Biodiversidad y Calidad Ambiental, Francisco Javier Cachón de Mesa.

## ANEXO

HUMEDALES IEZH DE CASTILLA-LA MANCHA ADSCRITOS A LA PROVINCIA DE CUENCA (Códigos 423)		
Código IEZH del sitio	Nombre IEZH del sitio	Localización geográfica del sitio IEZH
IH423001	LAGUNA DEL CERRATO	Provincia de Cuenca
IH423002	EL OJUELO	Provincia de Cuenca
IH423003	LAGUNAS DE BALLESTEROS	Provincia de Cuenca
IH423004	LAGUNAS DE FUENTES	Provincia de Cuenca
IH423005	SALINAS DE BELINCHÓN	Provincia de Cuenca
IH423006	LAGUNAS DE CAÑADA DEL HOYO	Provincia de Cuenca
IH423007	EMBALSE DE BUENDÍA	Provincia de Cuenca
IH423008	LAGUNA NAVAHONDA	Provincia de Cuenca
IH423009	LAGUNAS DE MOHORTE	Provincia de Cuenca
IH423010	LAGUNA DE EL HITO	Provincia de Cuenca
IH423011	LAGUNA DEL CHARCO DEL SOLDADO	Provincia de Cuenca
IH423012	LAGUNA DE LA CELADILLA	Provincia de Cuenca
IH423013	PRADOS DE MAJAROLÍN	Provincia de Cuenca
IH423014	LAGUNAS TORCAS DEL AGUA	Provincia de Cuenca
IH423015	LAGUNA DEL TÍO DÁMASO	Provincia de Cuenca
IH423016	LAGUNA DEL MARQUESADO	Provincia de Cuenca
IH423017	LAGUNA DE HOYA HONDA	Provincia de Cuenca
IH423018	LAGUNA DE LA NAVAZUELA	Provincia de Cuenca
IH423019	LAGUNA DEL TARAY-CU	Provincia de Cuenca
IH423020	LAGUNA DEL HUEVERO	Provincia de Cuenca
IH423021	LAS SALINAS	Provincia de Cuenca
IH423022	LAGUNA DE SÁNCHEZ GÓMEZ 1	Provincia de Cuenca
IH423023	LAGUNA DE SÁNCHEZ GÓMEZ 2	Provincia de Cuenca
IH423024	LAGUNA LA DEHESILLA	Provincia de Cuenca
IH423025	LAGUNA DE MANJAVACAS	Provincia de Cuenca
IH423026	LAGUNA DE ALCAHOZO CHICO	Provincia de Cuenca
IH423027	LAGUNA DE NAVALENGUA	Provincia de Cuenca
IH423028	LAGUNA DE MELGAREJO	Provincia de Cuenca
IH423029	PANTANO DE LOS MULETEROS	Provincias de Cuenca / Ciudad Real
IH423030	LAGUNA DE ARRIBA DE TALAYUELAS	Provincia de Cuenca
IH423031	LAGUNA DE ABAJO DE TALAYUELAS	Provincia de Cuenca
IH423032	LAGUNA DE UÑA	Provincia de Cuenca
IH423033	LAGUNA DE LOS CAPELLANES	Provincia de Cuenca
IH423034	LAGUNAS DEL TOBAR	Provincia de Cuenca

## IH423001 - LAGUNA DEL CERRATO

Comunidad Autónoma: **Castilla-La Mancha**

Provincia: **Cuenca**

Coordenadas UTM del punto central: Coordenada X: **555.394,29**

Coordenada Y: **4.487.422,04**

Superficie cartográfica (ha.): **8,236**

Delimitación de la zona húmeda (método/cartografía):

**Delimitación digital del perímetro del sitio obtenida mediante fotointerpretación (escala 1:10.000) sobre ortofotografía del PNOA 2012 (resolución 0,50 m).**



## IH423002 - EL OJUELO

Comunidad Autónoma: **Castilla-La Mancha**

Provincia: **Cuenca**

Coordenadas UTM del punto central: Coordenada X: **555.200,45**

Coordenada Y: **4.486.921,12**

Superficie cartográfica (ha.): **1,468**

Delimitación de la zona húmeda (método/cartografía):

**Delimitación digital del perímetro del sitio obtenida mediante fotointerpretación (escala 1:10.000) sobre ortofotografía del PNOA 2012 (resolución 0,50 m).**



**IH423003 - LAGUNAS DE BALLESTEROS**Comunidad Autónoma: **Castilla-La Mancha**Provincia: **Cuenca**Coordenadas UTM del punto central: Coordenada X: **573.142,92**Coordenada Y: **4.427.701,56**Superficie cartográfica (ha.): **6,741**

Delimitación de la zona húmeda (método/cartografía):

- Delimitación digital de parte del perímetro del sitio obtenida mediante fotointerpretación (escala 1:10.000) sobre ortofotografía del PNOA 2006 (resolución 0,50 m).
- Delimitación digital del resto del perímetro del sitio obtenida mediante fotointerpretación (escala 1:10.000) sobre ortofotografía del PNOA 2009 (resolución 0,25 m).

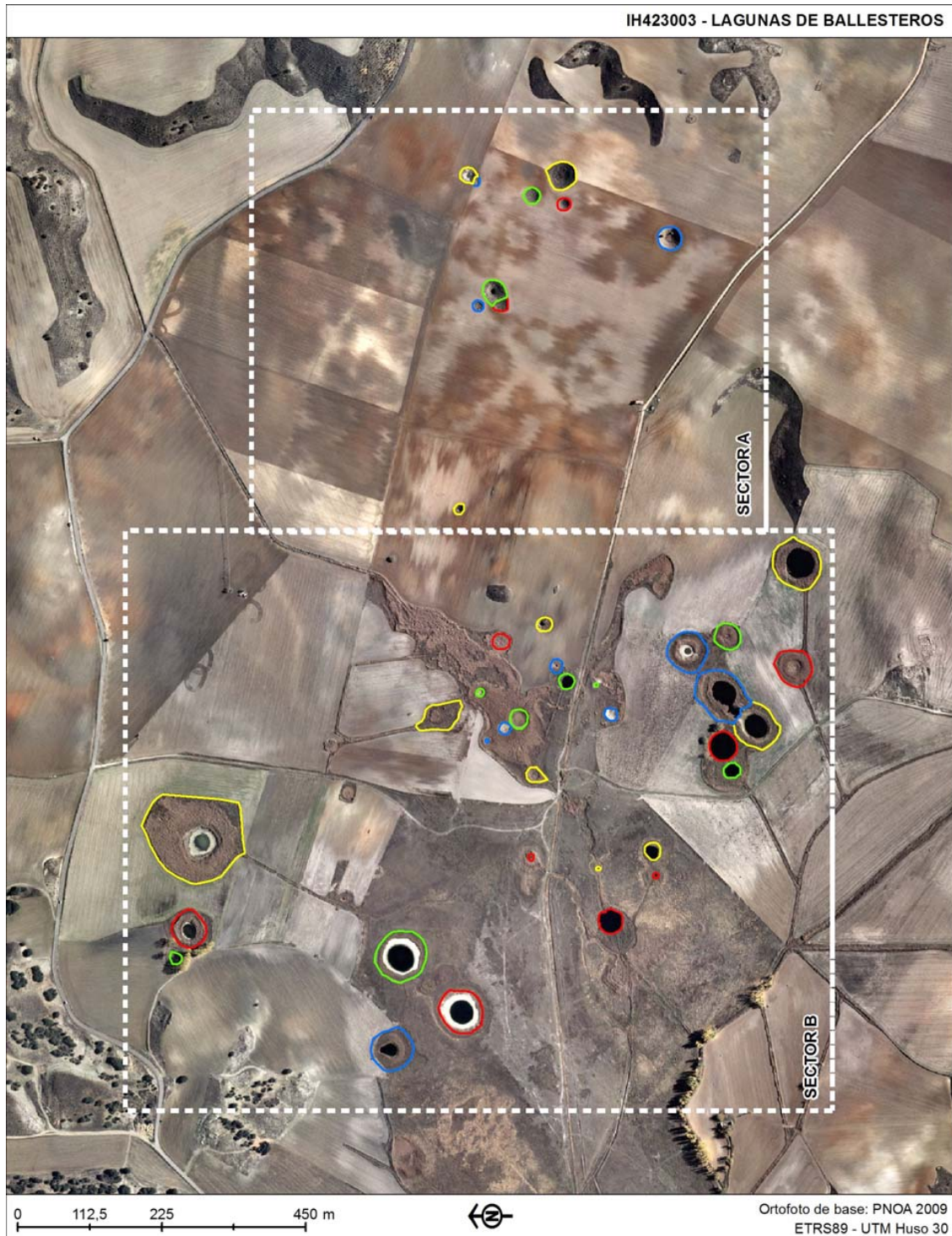



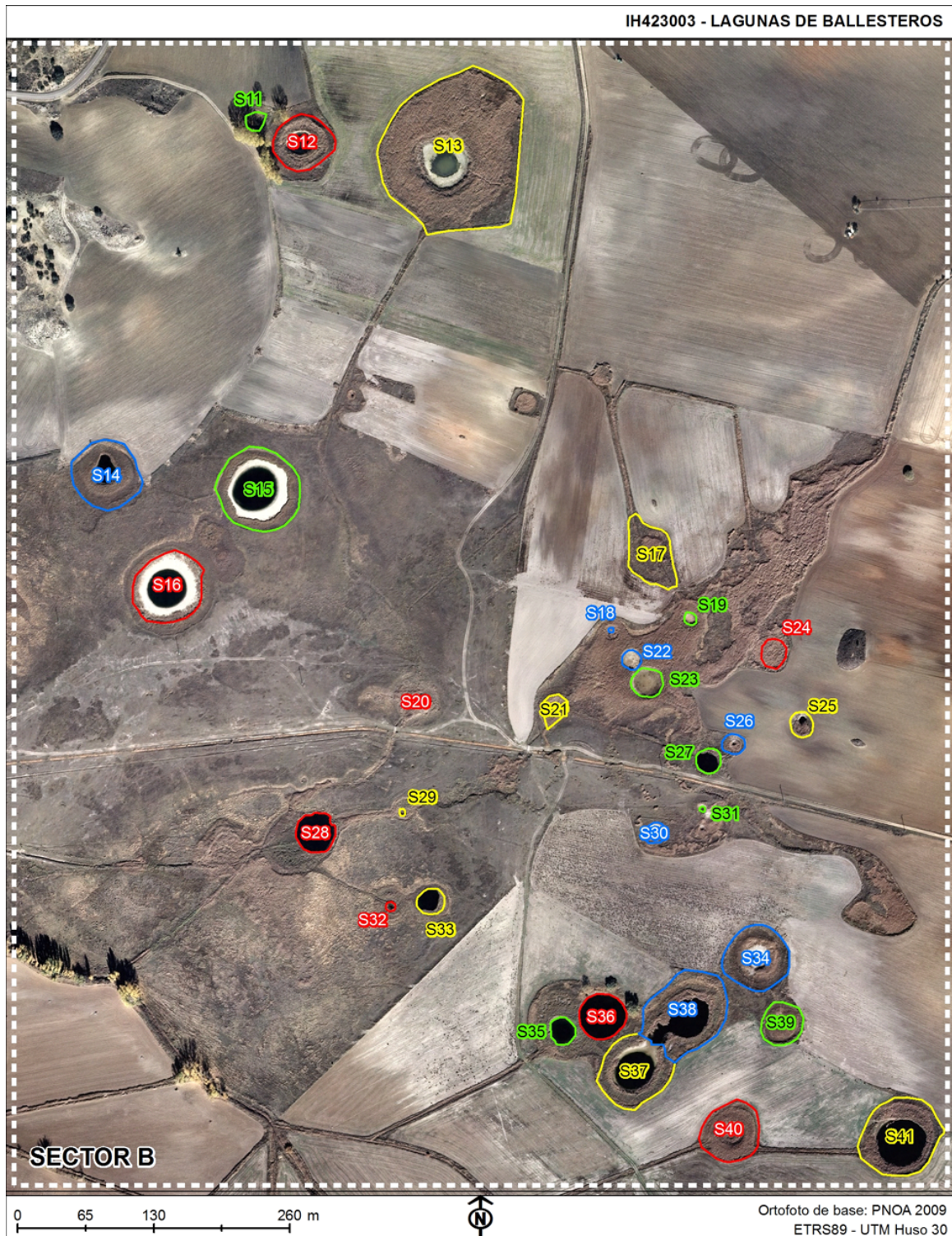

**IH423004 - LAGUNAS DE FUENTES**Comunidad Autónoma: **Castilla-La Mancha**Provincia: **Cuenca**Coordenadas UTM del punto central: Coordenada X: **582.182,35**Coordenada Y: **4.424.975,35**Superficie cartográfica (ha.): **2,960**

Delimitación de la zona húmeda (método/cartografía):

**Delimitación digital del perímetro del sitio obtenida mediante fotointerpretación (escala 1:10.000) sobre ortofotografía del PNOA 2006 (resolución 0,50 m).**



**IH423005 - SALINAS DE BELINCHÓN**Comunidad Autónoma: **Castilla-La Mancha**Provincia: **Cuenca**Coordenadas UTM del punto central: Coordenada X: **496.406,77**Coordenada Y: **4.436.377,30**Superficie cartográfica (ha.): **6,744**

Delimitación de la zona húmeda (método/cartografía):

**Delimitación digital del perímetro del sitio obtenida mediante foteointerpretación (escala 1:10.000) sobre ortofotografía del PNOA 2006 (resolución 0,50 m).**

**IH423006 - LAGUNAS DE CAÑADA DEL HOYO**Comunidad Autónoma: **Castilla-La Mancha**Provincia: **Cuenca**Coordenadas UTM del punto central: Coordenada X: **596.387,67**Coordenada Y: **4.426.701,44**Superficie cartográfica (ha.): **6,455**

Delimitación de la zona húmeda (método/cartografía):

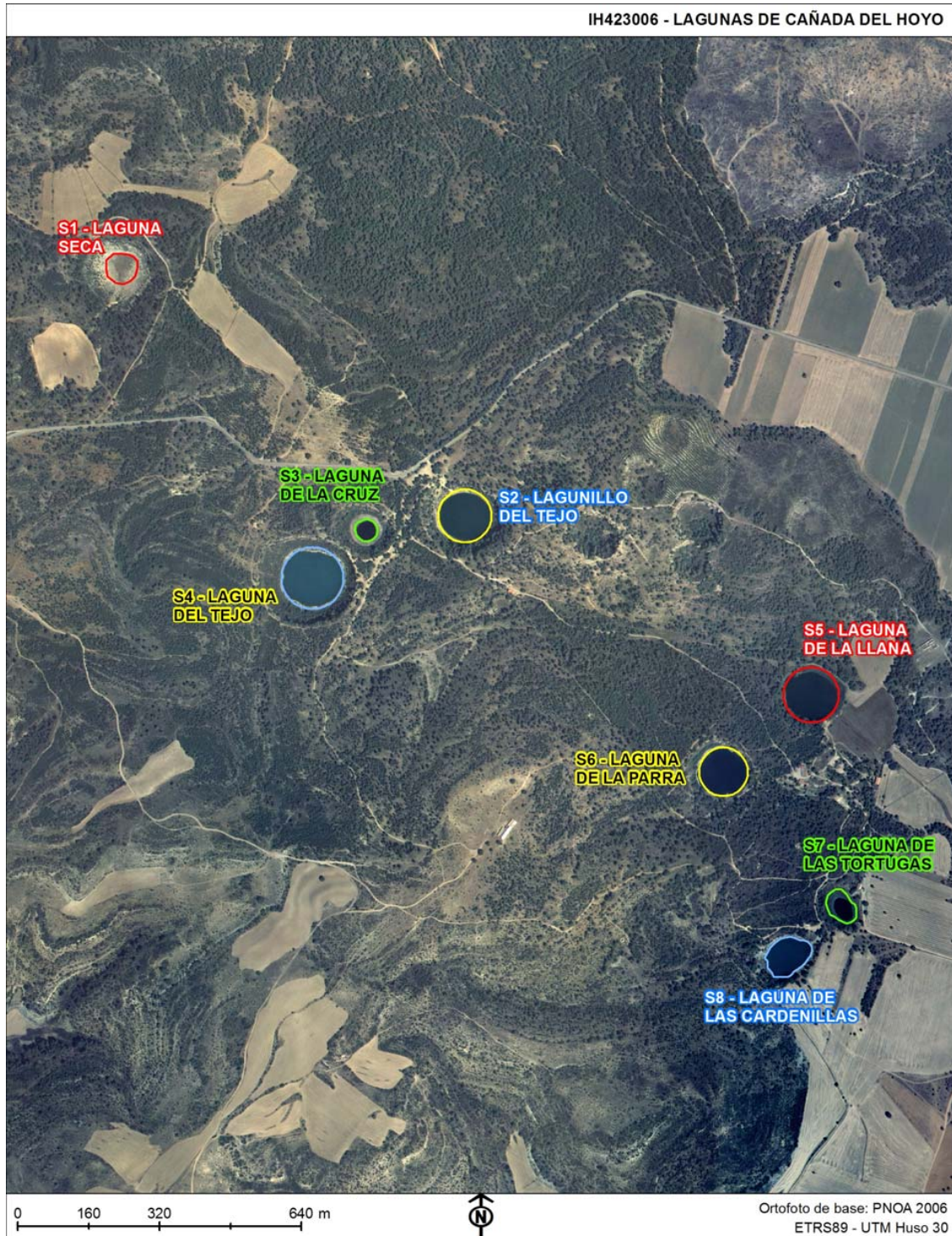
**Delimitación digital del perímetro del sitio obtenida mediante fotointerpretación (escala 1:10.000) sobre ortofotografía del PNOA 2006 (resolución 0,50 m).**

**IH423007 - EMBALSE DE BUENDÍA**Comunidad Autónoma: **Castilla-La Mancha**Provincia: **Cuenca**Coordenadas UTM del punto central: Coordenada X: **525.038,88**Coordenada Y: **4.464.435,89**Superficie cartográfica (ha.): **2.155,679**

Delimitación de la zona húmeda (método/cartografía):

**Delimitación digital del perímetro del sitio obtenida mediante foteointerpretación (escala 1:25.000) sobre ortofotografía del PNOA 2006 (resolución 0,50 m).**

**IH423008 - LAGUNA NAVAHONDA**Comunidad Autónoma: **Castilla-La Mancha**Provincia: **Cuenca**Coordenadas UTM del punto central: Coordenada X: **535.495,29**Coordenada Y: **4.437.645,04**Superficie cartográfica (ha.): **2,508**

Delimitación de la zona húmeda (método/cartografía):

**Delimitación digital del perímetro del sitio obtenida mediante fotointerpretación (escala 1:10.000) sobre ortofotografía del PNOA 2006 (resolución 0,50 m).**

**IH423009 - LAGUNAS DE MOHORTE**Comunidad Autónoma: **Castilla-La Mancha**Provincia: **Cuenca**Coordenadas UTM del punto central: Coordenada X: **581.677,11**Coordenada Y: **4.429.735,78**Superficie cartográfica (ha.): **0,261**

Delimitación de la zona húmeda (método/cartografía):

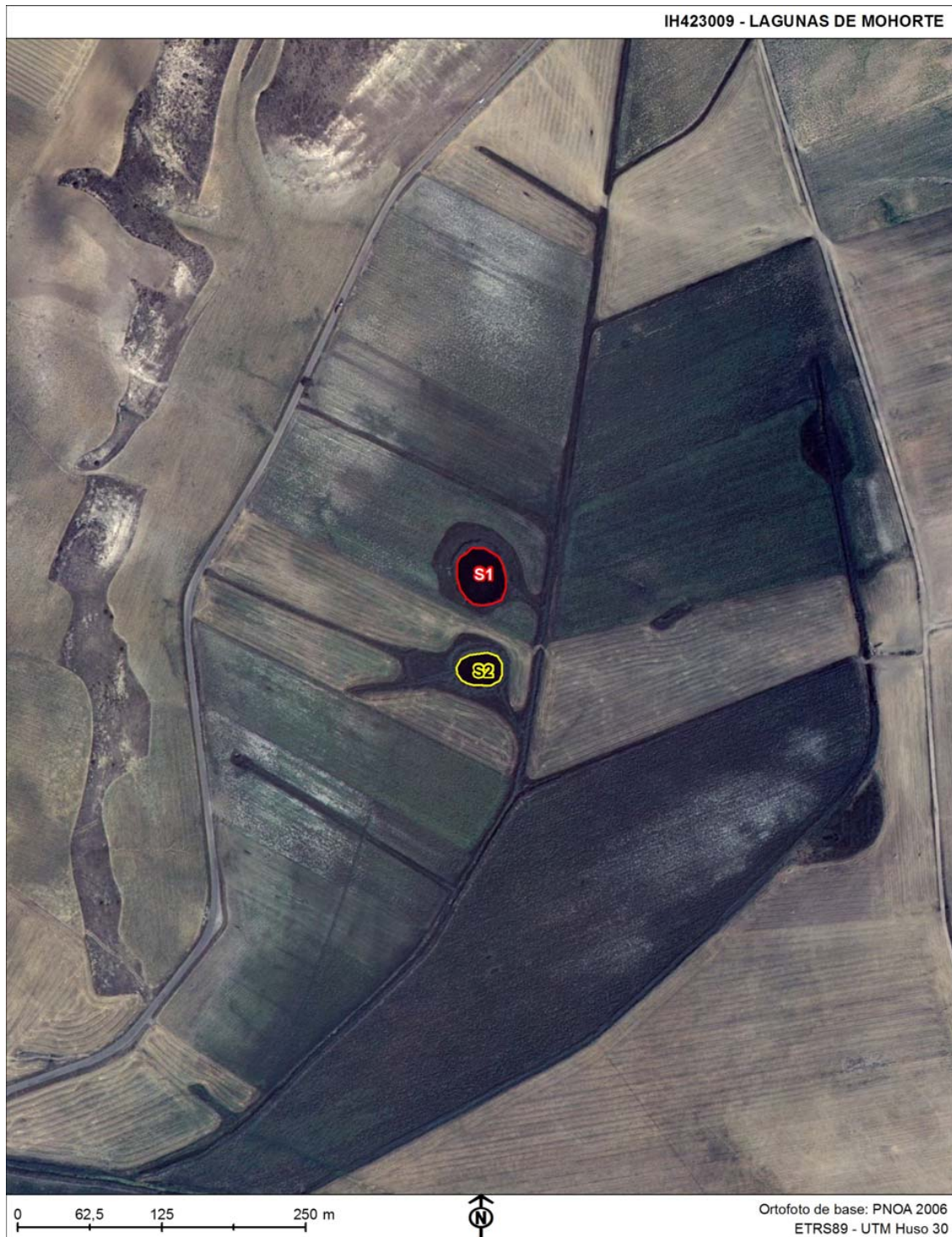
**Delimitación digital del perímetro del sitio obtenida mediante fotointerpretación (escala 1:10.000) sobre ortofotografía del PNOA 2006 (resolución 0,50 m).**

**IH423010 - LAGUNA DE EL HITO**Comunidad Autónoma: **Castilla-La Mancha**Provincia: **Cuenca**Coordenadas UTM del punto central: Coordenada X: **526.445,20**Coordenada Y: **4.413.017,44**Superficie cartográfica (ha.): **500,763**

Delimitación de la zona húmeda (método/cartografía):

**Delimitación digital del perímetro del sitio obtenida mediante foteointerpretación (escala 1:25.000) sobre ortofotografía del PNOA 2006 (resolución 0,50 m).**

**IH423011 - LAGUNA DEL CHARCO DEL SOLDADO**Comunidad Autónoma: **Castilla-La Mancha**Provincia: **Cuenca**Coordenadas UTM del punto central: Coordenada X: **520.203,28**Coordenada Y: **4.365.099,81**Superficie cartográfica (ha.): **3,241**

Delimitación de la zona húmeda (método/cartografía):

**Delimitación digital del perímetro del sitio obtenida mediante fotointerpretación (escala 1:25.000) sobre imagen satélite SPOT 5 de 2010 (resolución 2,5 m).**

**IH423012 - LAGUNA DE LA CELADILLA**Comunidad Autónoma: **Castilla-La Mancha**Provincia: **Cuenca**Coordenadas UTM del punto central: Coordenada X: **520.655,39**Coordenada Y: **4.366.918,40**Superficie cartográfica (ha.): **5,274**

Delimitación de la zona húmeda (método/cartografía):

**Delimitación digital del perímetro del sitio obtenida mediante foteointerpretación (escala 1:10.000) sobre ortofotografía del PNOA 2009 (resolución 0,25 m).**



**IH423013 - PRADOS DE MAJAROLÍN**Comunidad Autónoma: **Castilla-La Mancha**Provincia: **Cuenca**Coordenadas UTM del punto central: Coordenada X: **539.116,78**Coordenada Y: **4.363.298,63**Superficie cartográfica (ha.): **130,737**

Delimitación de la zona húmeda (método/cartografía):

**Delimitación digital del perímetro del sitio obtenida mediante fotointerpretación (escala 1:10.000) sobre ortofotografía del PNOA 2006 (resolución 0,50 m).**

**IH423014 - LAGUNAS TORCAS DEL AGUA**Comunidad Autónoma: **Castilla-La Mancha**Provincia: **Cuenca**Coordenadas UTM del punto central: Coordenada X: **587.804,15**Coordenada Y: **4.416.115,03**Superficie cartográfica (ha.): **4,264**

Delimitación de la zona húmeda (método/cartografía):

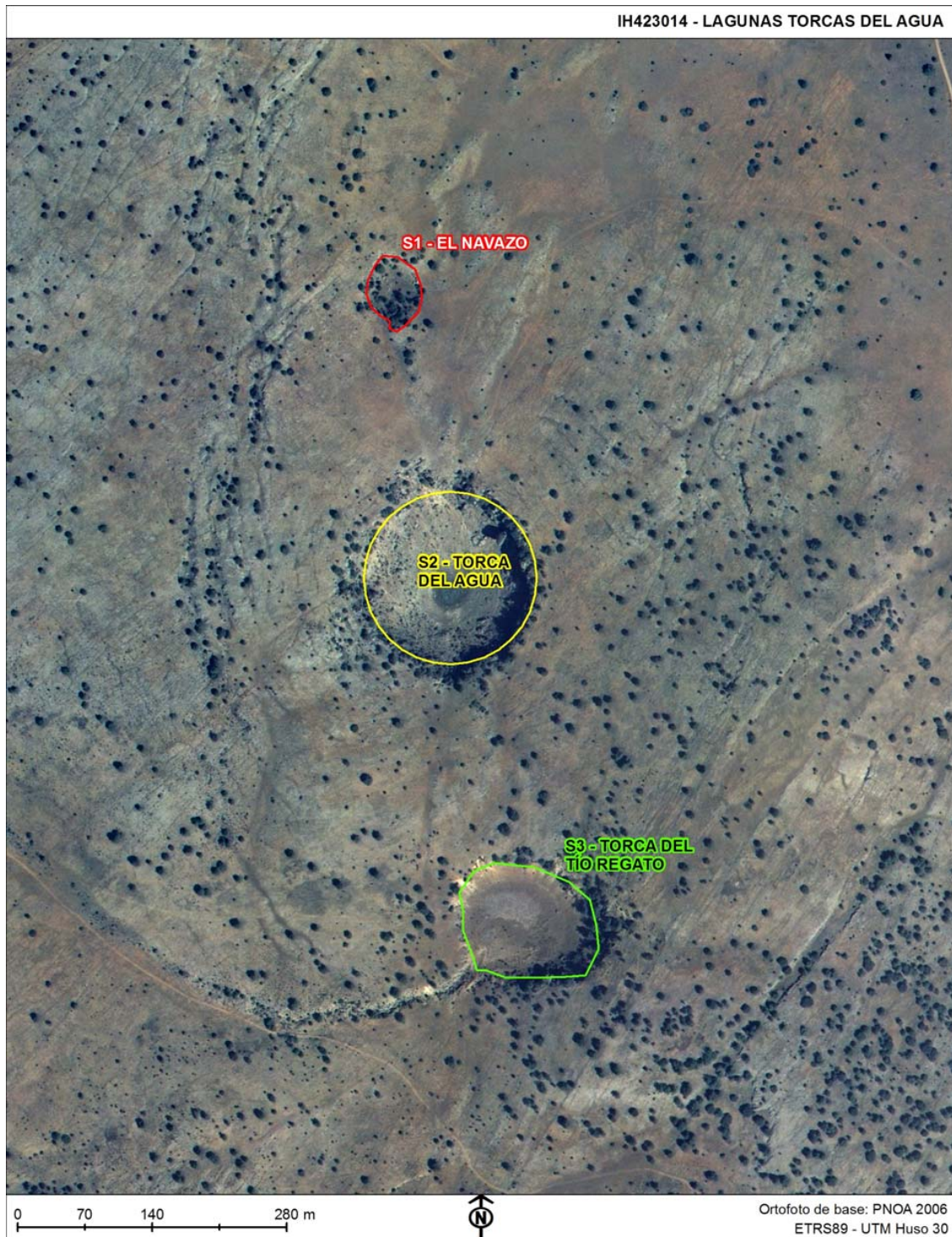
**Delimitación digital del perímetro del sitio obtenida mediante fotointerpretación (escala 1:10.000) sobre ortofotografía del PNOA 2006 (resolución 0,50 m).**

**IH423015 - LAGUNA DEL TÍO DÁMASO**Comunidad Autónoma: **Castilla-La Mancha**Provincia: **Cuenca**Coordenadas UTM del punto central: Coordenada X: **566.717,81**Coordenada Y: **4.473.770,44**Superficie cartográfica (ha.): **0,718**

Delimitación de la zona húmeda (método/cartografía):

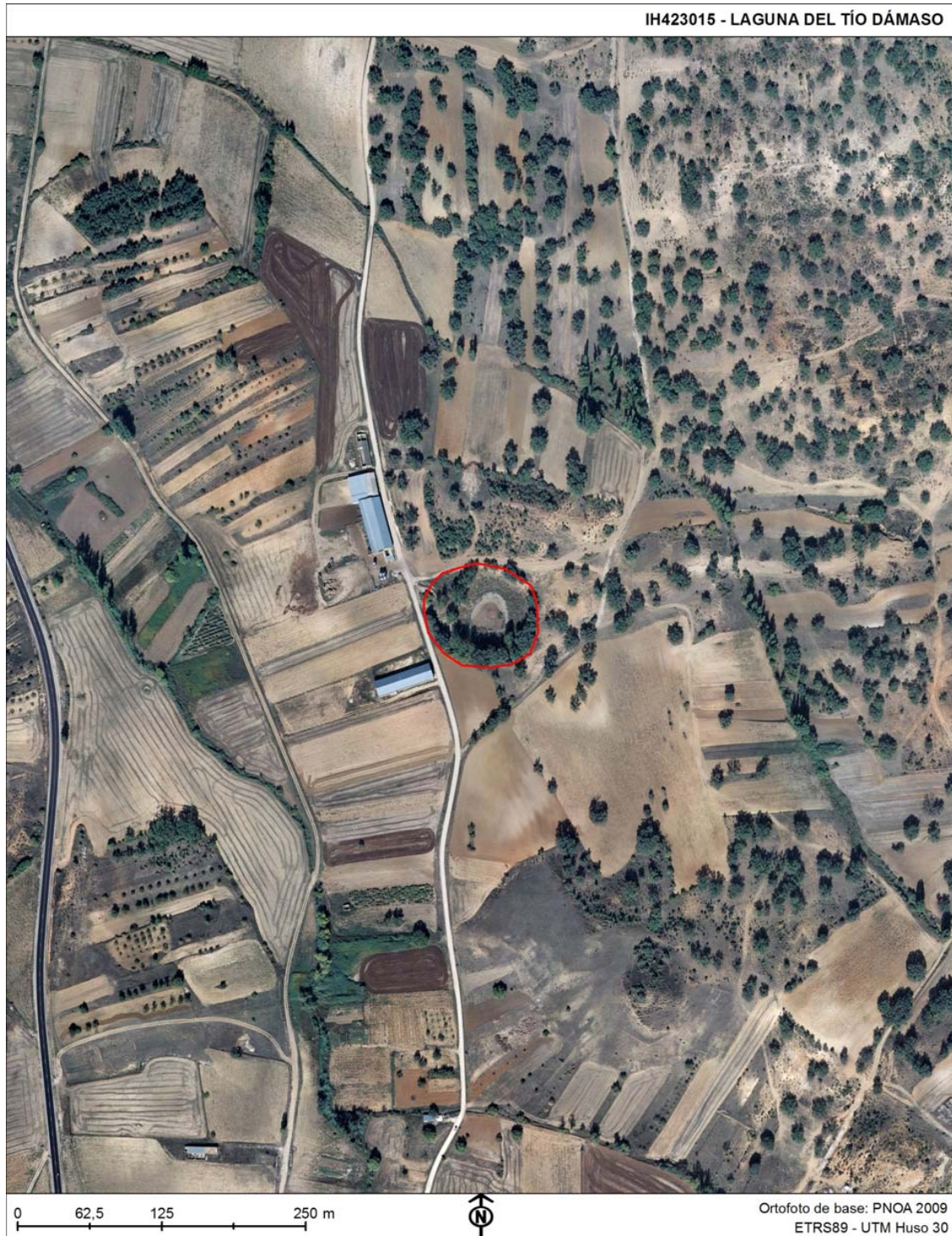
**Delimitación digital del perímetro del sitio obtenida mediante fotointerpretación (escala 1:10.000) sobre ortofotografía del PNOA 2009 (resolución 0,25 m).**

## IH423016 - LAGUNA DEL MARQUESADO

Comunidad Autónoma: **Castilla-La Mancha**Provincia: **Cuenca**Coordenadas UTM del punto central: Coordenada X: **613.479,54**Coordenada Y: **4.449.527,06**Superficie cartográfica (ha.): **5,085**

Delimitación de la zona húmeda (método/cartografía):

**Delimitación digital del perímetro del sitio obtenida mediante fotointerpretación (escala 1:10.000) sobre ortofotografía del PNOA 2006 (resolución 0,50 m).**

**IH423017 - LAGUNA DE HOYA HONDA**Comunidad Autónoma: **Castilla-La Mancha**Provincia: **Cuenca**Coordenadas UTM del punto central: Coordenada X: **522.410,30**Coordenada Y: **4.357.734,41**Superficie cartográfica (ha.): **3,287**

Delimitación de la zona húmeda (método/cartografía):

**Delimitación digital del perímetro del sitio obtenida mediante fotointerpretación (escala 1:10.000) sobre ortofotografía del PNOA 2006 (resolución 0,50 m).**

**IH423018 - LAGUNA DE LA NAVAZUELA**Comunidad Autónoma: **Castilla-La Mancha**Provincia: **Cuenca**Coordenadas UTM del punto central: Coordenada X: **521.837,33**Coordenada Y: **4.365.212,86**Superficie cartográfica (ha.): **12,227**

Delimitación de la zona húmeda (método/cartografía):

**Delimitación digital del perímetro del sitio obtenida mediante foteointerpretación (escala 1:10.000) sobre ortofotografía del PNOA 2006 (resolución 0,50 m).**

**IH423019 - LAGUNA DEL TARAY-CU**Comunidad Autónoma: **Castilla-La Mancha**Provincia: **Cuenca**Coordenadas UTM del punto central: Coordenada X: **524.419,78**Coordenada Y: **4.362.068,57**Superficie cartográfica (ha.): **14,446**

Delimitación de la zona húmeda (método/cartografía):

**Delimitación digital del perímetro del sitio obtenida mediante fotointerpretación (escala 1:10.000) sobre ortofotografía del PNOA 2012 (resolución 0,50 m).**

**IH423020 - LAGUNA DEL HUEVERO**Comunidad Autónoma: **Castilla-La Mancha**Provincia: **Cuenca**Coordenadas UTM del punto central: Coordenada X: **523.411,58**Coordenada Y: **4.365.128,81**Superficie cartográfica (ha.): **42,761**

Delimitación de la zona húmeda (método/cartografía):

**Delimitación digital del perímetro del sitio obtenida mediante fotointerpretación (escala 1:25.000) sobre imagen satélite SPOT 5 de 2010 (resolución 2,5 m).**



**IH423021 - LAS SALINAS**Comunidad Autónoma: **Castilla-La Mancha**Provincia: **Cuenca**Coordenadas UTM del punto central: Coordenada X: **596.947,80**Coordenada Y: **4.404.980,02**Superficie cartográfica (ha.): **3,282**

Delimitación de la zona húmeda (método/cartografía):

**Delimitación digital del perímetro del sitio obtenida mediante fotointerpretación (escala 1:10.000) sobre ortofotografía del PNOA 2009 (resolución 0,25 m).**

## IH423022 - LAGUNA DE SÁNCHEZ GÓMEZ 1

Comunidad Autónoma: **Castilla-La Mancha**

Provincia: **Cuenca**

Coordenadas UTM del punto central: Coordenada X: **513.852,28**

Coordenada Y: **4.364.903,58**

Superficie cartográfica (ha.): **73,792**

Delimitación de la zona húmeda (método/cartografía):

**Delimitación digital del perímetro del sitio obtenida mediante fotointerpretación (escala 1:10.000) sobre ortofotografía del PNOA 2006 (resolución 0,50 m).**



**IH423023 - LAGUNA DE SÁNCHEZ GÓMEZ 2**Comunidad Autónoma: **Castilla-La Mancha**Provincia: **Cuenca**Coordenadas UTM del punto central: Coordenada X: **512.903,81**Coordenada Y: **4.365.249,19**Superficie cartográfica (ha.): **13,573**

Delimitación de la zona húmeda (método/cartografía):

**Delimitación digital del perímetro del sitio obtenida mediante fotointerpretación (escala 1:10.000) sobre ortofotografía del PNOA 2009 (resolución 0,25 m).**

## IH423024 - LAGUNA LA DEHESILLA

Comunidad Autónoma: **Castilla-La Mancha**

Provincia: **Cuenca**

Coordenadas UTM del punto central: Coordenada X: **513.725,12**

Coordenada Y: **4.363.640,07**

Superficie cartográfica (ha.): **25,572**

Delimitación de la zona húmeda (método/cartografía):

**Delimitación digital del perímetro del sitio obtenida mediante fotointerpretación (escala 1:10.000) sobre ortofotografía del PNOA 2006 (resolución 0,50 m).**



**IH423025 - LAGUNA DE MANJAVACAS**Comunidad Autónoma: **Castilla-La Mancha**Provincia: **Cuenca**Coordenadas UTM del punto central: Coordenada X: **511.726,58**Coordenada Y: **4.363.092,89**Superficie cartográfica (ha.): **225,829**

Delimitación de la zona húmeda (método/cartografía):

**Delimitación digital del perímetro del sitio obtenida mediante fotointerpretación (escala 1:25.000) sobre ortofotografía del PNOA 2006 (resolución 0,50 m).**

## IH423026 - LAGUNA DE ALCAHOZO CHICO

Comunidad Autónoma: **Castilla-La Mancha**Provincia: **Cuenca**Coordenadas UTM del punto central: Coordenada X: **512.096,12**Coordenada Y: **4.359.149,86**Superficie cartográfica (ha.): **49,297**

Delimitación de la zona húmeda (método/cartografía):

**Delimitación digital del perímetro del sitio obtenida mediante fotointerpretación (escala 1:10.000) sobre ortofotografía del PNOA 2006 (resolución 0,50 m).**

## IH423027 - LAGUNA DE NAVALENGUA

Comunidad Autónoma: **Castilla-La Mancha**Provincia: **Cuenca**Coordenadas UTM del punto central: Coordenada X: **513.932,07**Coordenada Y: **4.358.796,51**Superficie cartográfica (ha.): **111,433**

Delimitación de la zona húmeda (método/cartografía):

**Delimitación digital del perímetro del sitio obtenida mediante foteointerpretación (escala 1:10.000) sobre ortofotografía del PNOA 2006 (resolución 0,50 m).**

**IH423028 - LAGUNA DE MELGAREJO**Comunidad Autónoma: **Castilla-La Mancha**Provincia: **Cuenca**Coordenadas UTM del punto central: Coordenada X: **514.771,31**Coordenada Y: **4.360.667,78**Superficie cartográfica (ha.): **26,712**

Delimitación de la zona húmeda (método/cartografía):

**Delimitación digital del perímetro del sitio obtenida mediante fotointerpretación (escala 1:10.000) sobre ortofotografía del PNOA 2006 (resolución 0,50 m).**



**IH423029 - PANTANO DE LOS MULETEROS**Comunidad Autónoma: **Castilla-La Mancha**Provincia: **Cuenca / Ciudad Real**Coordenadas UTM del punto central: Coordenada X: **515.022,95**Coordenada Y: **4.356.058,23**Superficie cartográfica (ha.): **235,696**

Delimitación de la zona húmeda (método/cartografía):

**Delimitación digital del perímetro del sitio obtenida mediante fotointerpretación (escala 1:10.000) sobre ortofotografía del PNOA 2006 (resolución 0,50 m).**

**IH423030 - LAGUNA DE ARRIBA DE TALAYUELAS**Comunidad Autónoma: **Castilla-La Mancha**Provincia: **Cuenca**Coordenadas UTM del punto central: Coordenada X: **650.611,28**Coordenada Y: **4.408.899,44**Superficie cartográfica (ha.): **7,868**

Delimitación de la zona húmeda (método/cartografía):

**Delimitación digital del perímetro del sitio obtenida mediante fotointerpretación (escala 1:10.000) sobre ortofotografía del PNOA 2006 (resolución 0,50 m).**

## IH423031 - LAGUNA DE ABAJO DE TALAYUELAS

Comunidad Autónoma: **Castilla-La Mancha**

Provincia: **Cuenca**

Coordenadas UTM del punto central: Coordenada X: **650.965,33**

Coordenada Y: **4.407.708,57**

Superficie cartográfica (ha.): **1,153**

Delimitación de la zona húmeda (método/cartografía):

**Delimitación digital del perímetro del sitio obtenida mediante fotointerpretación (escala 1:10.000) sobre ortofotografía del PNOA 2009 (resolución 0,25 m).**



**IH423032 - LAGUNA DE UÑA**Comunidad Autónoma: **Castilla-La Mancha**Provincia: **Cuenca**Coordenadas UTM del punto central: Coordenada X: **587.130,54**Coordenada Y: **4.453.378,02**Superficie cartográfica (ha.): **23,926**

Delimitación de la zona húmeda (método/cartografía):

**Delimitación digital del perímetro del sitio obtenida mediante fotointerpretación (escala 1:10.000) sobre ortofotografía del PNOA 2006 (resolución 0,50 m).**

**IH423033 - LAGUNA DE LOS CAPELLANES**Comunidad Autónoma: **Castilla-La Mancha**Provincia: **Cuenca**Coordenadas UTM del punto central: Coordenada X: **533.752,32**Coordenada Y: **4.389.202,60**Superficie cartográfica (ha.): **4,240**

Delimitación de la zona húmeda (método/cartografía):

**Delimitación digital del perímetro del sitio obtenida mediante fotointerpretación (escala 1:10.000) sobre ortofotografía del PNOA 2006 (resolución 0,50 m).**

**IH423034 - LAGUNAS DEL TOBAR**Comunidad Autónoma: **Castilla-La Mancha**Provincia: **Cuenca**Coordenadas UTM del punto central: Coordenada X: **580.439,98**Coordenada Y: **4.488.663,04**Superficie cartográfica (ha.): **20,291**

Delimitación de la zona húmeda (método/cartografía):

**Delimitación digital del perímetro del sitio obtenida mediante fotointerpretación (escala 1:10.000) sobre ortofotografía del PNOA 2006 (resolución 0,50 m).**