

**Leyenda**

- Ruta Principal
- Cursos de Nivel
- Vías Secundarias
- Arroyos
- Cuerpos de aguas
- Sitio Ramsar

Escala 1:200 000



Imagen Satelital Landsat 5 TM - Febrero 2010

**INFORMACION DEL AREA**

- Categoría de Manejo: Parque Nacional
- Sub-sistema: Público
- Situación legal: Creado por Decreto N° 13681 del 29 de Mayo de 1992
- Superficie: 100.000 Has.
- Ubicación Geográfica: Departamentos: Central, Paraguari y Ñeembucú. Distritos: Nueva Italia, Vila Oliva, Quindy, Carapegua, Caapucu
- Ubicación biogeográfica: Provincia Biogeográfica: Gran Chaco (Udvardy)
- Ecorregion: Ñeembucu (CDC)
- Situación domnial: No se registra mensura alguna y su delimitación se halla descrita por coordenadas geográficas.
- Situación administrativa: No tiene presencia institucional, ni Plan de Manejo
- Infraestructuras: No cuenta con Sede Administrativa
- Acceso: Camino transitable con tiempo bueno, por Ruta 1 y por el Departamento de Ñeembucu

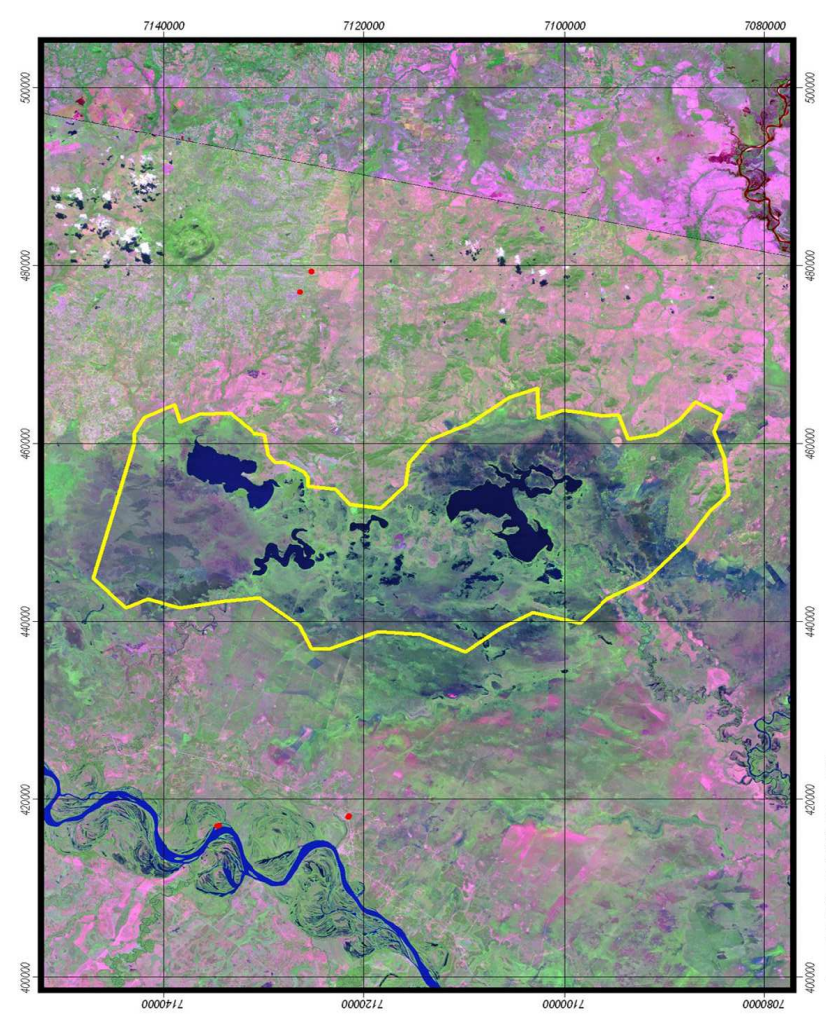
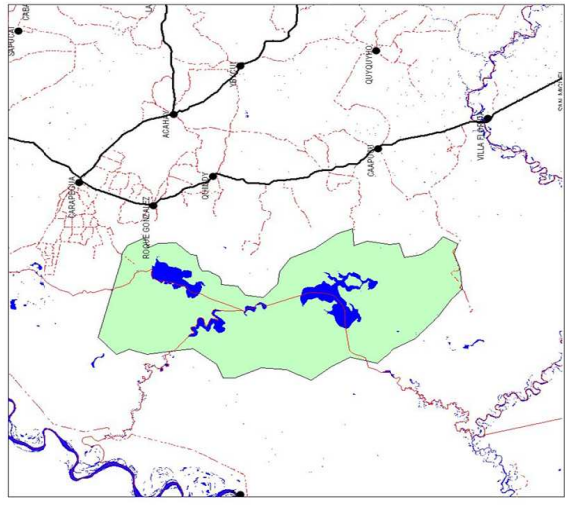

Localización